Iniciada Pela Allemanha a Offensiva Contra a Inglaterra

Diario Carioca

Fundador: J. E. DE MACEDO SOARES

ANNO XIII — NUMERO 3.688 || Director: HORACIO DE CARVALHO JUNIOR || RIO DE JANEIRO — BRASIL

JUNHO 25 TERÇA - FEIRA

GRATIS

1900 - 1940

J. E. DE MACEDO SOARES

No local da antiga Escola Militar na praia Vermelha, graças ao bom gosto, a boa vontade e diligencia do sr. prefeito Henrique Dodsworth, surge agora a admiravel perspectiva da Praça General Tiburcio. Nesse recanto historico o Exercito construiu dois edificios majestosos: a Escola de Estado-Maior hontem inaugurada e a Escola Technica ainda em obras.

Os que assistiram a solennidade admirando a simplicidade harmoniosa do novo edificio, a largueza e sumptuosidade de suas installações internas tão adequadas aos altos fins a que se destinam — não se puderam furtar á evocação commovida de tantos annos da vida militar brasileira, vividos e sentidos na paizagem que recolheu a mais antiga semente da Patria, trazida da civilização christã através das solidões do mar pelos descobridores e primeiros povoadores portuguezes.

No cyclo contemporaneo da evolução do nosso Exercito, podemos tomar os ultimos quarenta annos que englobam a carreira de seus chefes actuaes, marcando assim duas phases caracteristicas: 1900 e 1940.

Em 1900, na presidencia Campos Salles, sendo ministro da Guerra o sr. marechal Mallet, a Republica, enquadrada nas idéas do tempo, procurava sobreviver em meio de terrivel crise financeira, salvando o credito, restabelecendo o valor da moeda fiduciaria, dando ao mundo com o testemunho de seus sacrificios a prova da sua fidelidade á palavra empenhada. Em consequencia dessa politica de terriveis restricções a defesa nacional privou-se do minimo subsidio. Não se tratava então de durar pela força das armas, pela constancia e energia na execução da politica de ordem administrativa orçamentaria e economica.

Paiz acuado á fallencia era como um paiz invadido pelo inimigo. Na dureza dos tempos accudia-se ao mais urgente. O Exercito era uma escola de philosophos, aberto ás incursões do fanatismo das idéas, uma caixa de resonancia das paixões, dos interesses e das illusões da politica. Emquanto surgiam os delineamentos dos serviços de estado-maior que foram o primeiro esboço da preparação militar, fermentavam na confusão das idéas as reacções desencontradas da ideologia positivista. Passava então pelos bancos da Escola Militar o cadete Eurico Gaspar Dutra.

*

Quarenta annos decorridos está o sr. general Eurico Gaspar Dutra á frente da administração de sua classe. Os tempos são outros. Nesses quarenta annos — a vida de uma geração — o Brasil cresceu nas tres dimensões da civilização. Cresceu materialmente enriquecendo com o seu trabalho; cresceu espiritualmente desenvolvendo os factores culturaes de sua vida social; cresceu moralmente aperfeiçoando e fortalecendo os elementos historicos da formação de sua consciencia.

Hoje o Brasil é sem duvida uma das grandes nações da America e do Mundo. Sua presença nas relações internacionaes é um facto ponderavel dos destinos da humanidade. Assim a existencia nacional reflecte inevitavelmente a transformação das idéas, a subversão dos regimes, a renovação dos methodos que asseguram na luta febril a defesa e a sobrevivencia do paiz.

Hoje em dia nenhuma nação póde durar independente e realmente soberana se duas componentes: o prestigio da autoridade politica e o poder dos recursos economicos não derem a resultante da organização e da technica militar. Quarenta annos atrás as classes armadas adormeciam; o paiz travava no campo do credito e da ordem financeira a batalha de sua sobrevivencia. Hoje o paiz comprehende que a hora do destino impõe ás nações que queiram durar, primeiro: a ordem politica; depois: a intensificação da producção economica para ter afinal o meio propicio e os recursos necessarios a organização e á technica de sua defesa militar.

Em 1900 o sr. marechal Mallet administrava o Exercito dentro do imperativo de seus sacrificios patrioticos. Em 1940 o sr. general Dutra o administra na faina pesada, urgente, inadiavel de conjugar sua organização á mobilização geral das forças nacionaes. Em 1940 o Exercito assume conscientemente suas responsabilidades, com os olhos abertos sobre o mundo.

Eis ahi approximações, afinal, numa curta passagem do tempo, cheias de experiencias e ensinamentos. A realidade das quatro décadas é que o individualismo auto-critico de 1900 hoje em 1940 não poderia racionalmente enfrentar os problemas que o progresso das agglomerações humanas propoz decisivamente á organização e a technica.

Assim temos duas novas deusas nos altares da civilização — não sabemos se propicias ou malignas á ansia de paz e de comprehensão que nos inquieta.

"SÃO PAULO" COMPANHIA
Nacional de Seguros de Vida

SUCCURSAL NO RIO DE JANEIRO: AV. RIO BRANCO N.º 114 — 6.º ANDAR

Directores — DR. JOSE' MARIA WHITAKER
DR. ERASMO TEIXEIRA DE ASSUMPÇAO
DR. J. C. DE MACEDO SOARES.

Cessaram Hontem á Noite na França Todas as Hostilidades

O Governo Petain Aceitou Inteiramente as Condições Impostas Pela Italia

ASSIGNARAM O ARMISTICIO O MARECHAL BADOGLIO E O GEN. HUNTZINGER

O GOVERNO DE BORDÉOS DECRETOU LUTO OFFICIAL

PETAIN

Mappa do territorio da França que, pelo armisticio de Hitler, ficará em poder dos francezes. Desse, que é pouco mais de um terço da superficie franceza, ainda se deve esperar a amputação decorrente da paz de Mussolini, que será provavelmente a faixa mediterranea, como o foi a Atlantica para a Allemanha

ROMA, 24 (U.P.) — Annunciou-se officialmente nesta capital que os delegados francezes e italianos assignaram o tratado de armisticio que sella a cessação das hostilidades em todas as frentes entre a França por um lado e a Allemanha e a Italia pelo outro.

De accordo com os termos do armisticio, este entrará em vigor exactamente depois de seis horas passadas da notificação pelo governo italiano ao allemão da assignatura do tratado com a Italia e nesse momento os commandos supremos darão a ordem de cessar fogo ás suas respectivas forças de terra, mar e ar. Segundo a declaração official, as hostilidades cessarão á 1,35 hora da manhã de terça-feira, hora italiana.

De accordo com o deliberado na reunião de hontem entre os delegados de ambos os paizes, o general Huntzinger transmittiu

(Conclue na 5.ª Pagina)

Serão Punidos os Que Ajudarem a Inglaterra?

As Primeiras Providencias do Governo Francez Para o Cumprimento dos Armisticios Assignados Com a Italia e Allemanha — Aceito o Dominio Italo-Germanico — Será Depositado no Banco de França Todo Ouro

BORDÉOS, 24 (U. P.) — A França abandonou totalmente a luta quando esta noite seu governo annunciou que amanhã a 1,35 da madrugada, hora franceza, entrarão em vigor os armisticios com a Italia e a Allemanha.

A's 21.30 a radio-emissora official communicou a assignatura do armisticio franco-italiano.

O Conselho de Ministros se reunirá amanhã ás 9 horas para examinar o accordo final entre os tres paizes e tomar, por sua vez, as disposições mais urgentes.

Deste modo cessará o derramamento de sangue em todas as frentes, para o Exercito, Marinha e Aviação.

(Conclue na 5.ª Pagina)

Em Grande Actividade o General De Gaulle

As Decisões de Bordéos Não Modificarão a Attitude do Grande Chefe Militar

TELEGRAMMAS DE APOIO ENDEREÇADOS DE TODOS OS CONTINENTES

LONDRES, 24 (Havas) — "Estou certo de que todas as partes do Imperio Francez continuarão a luta, declarou o general De Gaulle á Press Association. Tenho motivos para crer que a esquadra franceza não se renderá. Estou em communicação telegraphica com o general Nogues, commandante das forças francezas do Marrocos, com o general Mittelhauser, commandante do Exercito da Syria, com o general Catoux, commandante da Indo-China. A extensão da resposta dos residentes francezes na Grã-Bretanha a meu appello, é quasi incrivel. Recebi igualmente milhares de telegrammas de Tanger, Damasco, Madagascar, Cairo, Montevidéo e Nova York".

Em seguida o general De Gaulle accrescentou que a constituição de um Comité Nacional dependia da chegada de varias personalidades procedentes da França e declarou ter esperanças de que o sr. Paul Reynaud tambem chegasse á Grã-Bretanha.

Precisou que o Comité pedirá a formação de um novo governo em territorio francez com resistencia organizada no Imperio Colonial, e concluiu dizendo que as decisões de Bordéus a seu respeito não modificarão sua attitude.

Auxilio Americano aos Refugiados da Europa

ROOSEVELT CONFERENCIA COM O ALMIRANTE STARK E O GENERAL MARSHALL

WASHINGTON, 24 (H.) — O presidente Roosevelt conferenciou na Casa Branca, com o sr. Sumner Welles, com o almirante Stark, chefe das operações navaes e com o general Marshall, chefe do Estado Maior americano sobre a questão do auxilio aos refugiados da Europa.

O COMMENTARIO INTERNACIONAL

A Epopéa da Grã - Bretanha

A imprensa allemã já noticiou que começará hoje a "blitzkrieg" contra a Inglaterra. Será uma luta de vida e morte, como já salientou Churchill, na qual todos os recursos deverão ser postos na balança, dum lado e do outro. Os dirigentes allemães já noticiaram que vão recorrer a todos os meios para que a Grã-Bretanha seja rapidamente liquidada e que uma tremenda "arma secreta" será empregada. Embora a guerra dos nervos só dê resultados na phase das actividades e negociações diplomaticas que antecedem a luta armada, os allemães continuam a fazer intensa offensiva de propaganda, visando levar o panico ao seio do povo britannico. Mas, os inglezes não se deixarão intimidar e estão preparados para repellir qualquer ataque ás suas ilhas, venha do mar ou dos ares. E' evidente que o Reich desfechará a sua offensiva contra a Inglaterra no verão agora iniciado, afim de liquidar o inimigo antes do proximo inverno. Conseguirá Hitler realizar essa grande proeza? E' o que as proximas semanas irão demonstrar.

Segundo acreditam os technicos militares, é provavel que a luta contra a Inglaterra seja feita pela aviação e pelos submarinos da Allemanha, pois o desembarque de grandes effectivos nas Ilhas Britannicas constitue uma operação muito delicada. A "Home Fleet" é ainda uma força de poderio incontrastavel, sendo capaz de desbaratar o invasor e de afundar os seus navios cheios de soldados, enchendo as aguas da Mancha de cadaveres. Comtudo, protegida pela sua potentissima aviação, é possivel que a armada allemã tente essa delicadissima operação, que vem sendo ha muitos mezes meticulosamente estudada. De accordo com os telegrammas hontem divulgados, o almirante Raeder acaba de fazer uma inspecção geral nos portos e bases navaes da Hollanda, Belgica e França, de cujas costas partirão os ataques contra o inimigo.

O ambiente nas Ilhas Britannicas é de apprehensões, mas é tambem de firme resolução. A guerra contra os allemães e italianos será travada até o fim — ou seja, até que os inimigos peçam misericordia. Está assim a Inglaterra disposta a empenhar-se numa guerra sem precedentes, realizando a maior epopéa militar da historia.

Vista do momento da chegada dos componentes da delegação franceza, á floresta de Compiegne onde se encontraram com os delegados allemães para decidirem os termos do armisticio que já foi assignado. Essa mesma missão, tambem, se dirigiu á Roma, encerrando as mesmas negociações com a Italia.

Dr. Americo Caparica
Clinica Medico Cirurgica
Consult. R. Visconde do Rio Branco, 31 — Tel. 22 2949, diariamente das 16 ás 19 hs. Res. Rua Paulo de Frontin, 103 - 2.º — Tel. 22-7804

O Governo Britannico Annuncia Que Não Reconhece o Governo Petain

A SENSACIONAL DECISÃO FOI ANNUNCIADA LOGO DEPOIS DO DISCURSO DO GENERAL DE GAULLE

Será Formado Um Governo Francez Com Séde Em Londres

LONDRES, 24 (U. P.) — O governo britannico, ao revelar que os termos do armisticio franco-allemão impõem o desmantelamento e a internação da maior parte da frota da França e a occupação das partes mais importantes desse paiz, inclusive seus portos, annunciou esta noite que já não se reconhece o governo do marechal Petain, tendo sido tomadas outras medidas importantes destinadas a provocar violenta opposição na França ao armisticio e a salvar do desastre de sua alliada todo o auxilio que lhe possam prestar os chefes militares e politicos dissidentes.

A inesperada e sensacional decisão do governo britannico de romper suas relações com o presidido pelo velho marechal substituto de Paul Raynaud, intimo collaborador do primeiro ministro britannico, sr. Winston Churchill, foi annunciada pelo radio depois que o general De Gaulle pronunciou seu discurso para dizer que se organizava na Grã-Bretanha um "comité nacional francez" para velar pelos interesses francezes", até consumir-se a victoria". O general De Gaulle disse que o referido comité será constituido com o auxilio do governo britannico e que cumprirá com os compromissos assumidos pela França, contribuindo com seus esforços até a consecussão do triumpho dos alliados.

O governo britannico manifestou que tratará o "comité nacional francez" de "todas as questões relacionadas com a continuação da guerra, emquanto esse comité continuar representando todos os elementos francezes que estão resolvidos a combater o inimigo commum".

Considera-se a organização do "comité nacional francez" como o primeiro passo para a formação de um governo extra-territorial, acreditando-se que mesmo que a applicação do armisticio impeça a organização de tal governo, o referido comité se encarregaria de todas as funcções attinentes a um governo extra-territorial.

Ao mesmo tempo que o estudo dos termos do armisticio franco-allemão revela aos britannicos sua importancia, o governo do Reino Unido não se mantem ocioso e febrilmente conserva e reune todo o auxilio que pode obter.

Os termos do armisticio franco-allemão que o governo britannico disse terem sido acceitos em sua maior parte pelas autoridades de Bordéos despertaram sem duvida alguns sentimentos ardentes no coração de milhões de francezes, que assim terão talvez opportunidade de emprestar auxilio á Grã Bretanha. Se a França cumprir integralmente as condições do armisticio, frustrando assim os esforços feitos por alguns chefes politicos e militares para contrabalançar seus effeitos, a Grã Bretanha se encontrará frente á Allemanha e á Italia em uma posição tão grave cujo desenlace não se poderá prever.

Não é clara ainda a resposta que a Grã Bretanha dará sobre os termos do armisticio. Opina-se aqui que continuará seus esforços para reunir em todo o mundo o auxilio franco-britannico como o vem fazendo desde ha alguns dias o general De Gaulle.

Apesar de que o armisticio contenha todas as facilidades de que a Allemanha necessita para atacar a Grã Bretanha acredita-se em Londres que o Reich offereceu ao governo francez as escassas concessões que elle contém com o proposito de fortalecer a posição dos elementos do gabinete de Bordéos, partidarios da cessação da luta.

Do mesmo modo, o facto de que a Allemanha não tenha solicitado immediatamente concessões territoriaes ou a absorpção da frota franceza indica que o governo nazista pretende impressionar favoravelmente os circulos britannicos que Hitler acredita estariam dispostos a fazer uma transacção. Póde-se accrescentar que na realidade existe uma tendencia semelhante na Grã Bretanha.

E' de observar que o armisticio actual, com as alterações que as circumstancias exigem, sendo differentes, parece-se em muitos pontos com o concertado em 1918. Isto não indicará por certo os britannicos, os quaes, como o disse o embaixador Kennedy, se viram chamados a fazer frente ao "maior assedio da historia da humanidade".

Um typico commentario britannico, depois de um exame detalhado do armisticio, diz — "Se os allemães se apoderaram da frota franceza qualquer um se perguntará quanto tempo passará, antes que a utilizem contra nós".

Um commentario autorizado diz que o governo do marechal Petain violou o tratado pelo qual ambas as nações, França e Grã Bretanha, se comprometiam a não concertar uma paz em separado.

Accrescenta que o não cumprimento da palavra empenhada é vivamente censurado, e que o governo britannico sustenta como propria a causa do povo francez, considerando que unicamente a victoria britannica restabelecerá a grandeza da França e a independencia de seu povo.

Não ha indicios, diz, quanto aos termos da paz, porém parece evidente que a Allemanha não tem intenções de considerar a paz na actual étapa. Em uma palavra, os termos do armisticio equivalem á capitulação da França. O ministro das Relações Exteriores do gabinete do marechal Petain declarou ha poucos dias que a França não aceitaria termos humilhantes ou vergonhosos. E' difficil admittir que termos pudessem ser mais vergonhosos ou humilhantes do que entregar territorio e material de guerra contra um alliado com o qual a França tem um solenne accordo de não concertar uma paz em separado.

"Este tratado, assim como os compromissos do ministro, foi violado pelo governo do marechal Petain e seu não cumprimento da palavra empenhada é novamente censurado, não sómente por parte dos francezes de ultramar, mas tambem pelas massas de francezes que se encontram na mãe patria, que se viram privados pela acção do governo do auxilio dado por outras victimas da aggressão allemã e de continuar sua luta contra um inimigo commum, em circumstancias que permittiam confiar na victoria final".

DR. EMYGDIO F. SIMÕES
Director da Casa de Saude Dr. Pedro Ernesto S/A.
Vias urinarias — Molestias de Senhoras — Partos
Consultorio:
Rua da Carioca, 6 - 4º andar
Das 16 ás 19. Tel. 22 4774

O Governo Francez Explica a Capitulação

A SITUAÇÃO MILITAR JÁ ERA CONSIDERADA PERDIDA NOS PRIMEIROS DIAS DA OFFENSIVA ALLEMÃ

DRAMATICO DISCURSO DO MINISTRO DAS INFORMAÇÕES EM RESPOSTA A CHURCHILL

BORDEOS, 24 (U. P.) — O ministro das Informações, sr. Jean Prouvost, leu ao meio dia a seguinte declaração official á imprensa dos Estados Unidos:

"Pedimos aos nossos amigos norte-americanos que comprehendam o immenso pezar da França. Não procuramos negar, nem occultar os erros e os equivocos que nosso paiz commetteu. Na situação actual todo o cidadão francez supporta e compartilha a responsabilidade. Todos os cidadãos estão tambem convencidos de que, por obra do reflexo, a França pode e deve viver de novo. Não ha nenhum francez que não apoie as recentes declarações do marechal Petain, o glorioso vencedor de Verdun.

"E' por isso que lamentamos que certos membros do governo britannico não appliquem a si mesmos a mesma regra do reflexo em silencio e que nos critiquem injustamente. Queriamos que nossos amigos inglezes respeitassem nossa afflicção e examinassem sua propria consciencia. Porém, para que os acontecimentos dos ultimos dias possam ser comprehendidos melhor, é necessario que façamos um rapido resumo historico.

Antes da declaração de guerra, o Parlamento inglez votou a conscripção e o ministro da Guerra prometteu á França um grande auxilio, constante de 26 divisões, que deviam ser enviadas para este paiz nos primeiros mezes da luta.

Por nossa parte a mobilização foi executada com grande exhibição de patriotismo, porém deve-se admittir que os francezes não comprehenderam tão claramente como em 1914 as aspirações de guerra da França. O governo dos srs. Daladier e Reynaud chamou continuamente a attenção do governo britannico sobre nossas difficuldades para manter em armas homens de 48 annos, emquanto os jovens britannicos de 28 não haviam sido mobilizados ainda.

O governo britannico allegou falta de armas e de quarteis, e a impossibilidade de transportar á França um numero sufficiente de soldados adestrados.

Em março de 1940 uma delegação de jornalistas francezes viajou para a Grã Bretanha. Aos seus membros pareceu, de fórma clara, que o esforço bellico da Grã Bretanha era insufficiente. A Inglaterra, como nos tempos de Pitt, acreditava na efficiencia do bloqueio e o governo continuava governando-a conforme a tradição. A tradição requeria que cada parte da nação proseguisse sua obra costumeira: A Armada Real assegurando o dominio dos mares, a aristocracia unindo-se ao exercito e á aviação, a melhor parte dos commerciantes e operarios da nação trabalhando para assegurar as exportações e os meios de pagar uma guerra que a Inglaterra acreditava longa.

Os operarios britannicos, de organização apegada a costumes e prerogativas antigos, se encontravam diante do problema de um milhão e meio de desoccupados nas vesperas da offensiva allemã. A Grã Bretanha parecia viver em calma o seu poderio naval e aereo ostentava o lemma de "Tudo vae como de costume". Inutil é voltar sobre as phases da batalha da Belgica e da batalha da França.

A 12 de maio, na reunião do Conselho de Ministros francez realizada em Chateau de Cange sob a presidencia do sr. Albert Lebrun, o sr. Paul Reynaud apresentou a situação ao general Weygand. Este, então, na reunião mais dramatica que jamais realizou governo algum na historia da Republica, com uma clareza e uma sinceridade que fez brotar lagrimas dos olhos dos ministros, expoz por sua vez a situação militar. Então, com poucas e curtas phrases, os membros do governo expressaram sua opinião.

A opinião predominante foi a de que a França, com ou sem armisticio, não poderia subtrair-se á occupação total.

Diante dessa terrivel contingencia, o Conselho resolveu, por unanimidade, pedir ao primeiro ministro britannico, sr. Winston Churchill, que viesse á França para uma consulta. A's 15 horas do dia seguinte, o Conselho de Ministros reuniu-se novamente para ouvir a opinião do primeiro ministro britannico. Durante duas horas os ministros francezes esperaram ansiosamente o primeiro ministro inglez, percorrendo lentamente o jardim, em pequenos grupos. A's 17 horas, os srs. Reynaud e Mandel chegaram a sós, dizendo que ambos haviam avistado o primeiro ministro Churchill, o qual tinha sido obrigado a regressar á Inglaterra e que lamentava não poder estar com os ministros francezes.

Ao saber disso, o Conselho de Ministros perguntou ao sr. Reynaud qual era a opinião do primeiro ministro britannico, na eventualidade de que a França fosse obrigada a depor as armas. O sr. Reynaud respondeu: — "O primeiro ministro britannico, de accordo com lord Halifax e com lord Beaverbrook, os quaes o acompanharam á França, declarou que o governo britannico continuaria como no passado, dando á França o maximo apoio militar, aereo e naval que pudesse, porém, se os factos obrigassem a concertação de um armisticio, a opinião dos srs. Churchill, Halifax e Beaverbrook era de que a Inglaterra em caso algum lançaria a culpa sobre sua alliada em apuros e comprehenderia a situação em que se encontrava, muito contra a sua vontade.

Essa declaração foi feita em presença do sr. Beaudoin, então sub-secretario de Estado para as Relações Exteriores e agora ministro das Relações Exteriores do Gabinete Petain. Portanto, com pleno conhecimento da declaração do primeiro ministro britannico, o Conselho de Ministros iniciou a discussão. A decisão de pedir um armisticio foi adiada novamente por 24 horas, primeiro para esperar a resposta de Roosevelt ao appello feito, segundo para dar ao Gabinete de Londres informações mais precisas sobre a situação e suas apparentes consequencias.

Deve-se dizer que nesse interim certos ministros francezes, particularmente o sr. Mandel, procedendo sem instrucções do governo, interpellaram o governo britannico para que as declarações dos srs. Churchill, Halifax e Beaverbrook não fossem mantidas e a Inglaterra assumisse para com a França uma attitude que era muito menos comprehensiva e mais imperativa.

Desde então os acontecimentos se precipitaram. A occupação do territorio francez foi accelerada. O governo francez sentiu mais e mais a necessidade absoluta de conhecer as condições do inimigo. O governo considerou que era seu dever permanecer na França para compartilhar da sorte de todos os francezes e que a França resurgiria somente por meio da volta da ordem e do trabalho.

Por conseguinte, com completa independencia, o governo francez tomou a sua decisão, negando-se definitivamente a ir para o estrangeiro. Alguns parlamentares e ex-ministros pensaram de outro modo.

A opinião publica franceza não terá indulgencia para elles.

Ao fugirem á responsabilidade que haviam assumido para com a nação, se desligaram da communidade franceza. Não são as recriminações nem as ameaças o que mudam as decisões da França. Compartilhamos nossa gloria com a Inglaterra. Hoje, pedimos que receba com extrema cautela os francezes que o nosso paiz repudia e que não permitta que Londres se transforme em um centro de agitação de politicos. Nossa politica exterior não será ditada pela Inglaterra, nem pela Allemanha, nem pela Italia. Será puramente franceza."

EM HAVANA A CONFERENCIA PAN-AMERICANA

DECLARAÇÕES DO EMBAIXADOR DE CUBA JUNTO A "CASA BRANCA"

WASHINGTON, 24 (Havas) — O sr. Cordell Hull declarou, na conferencia com os jornalistas, que esperava poder assistir, pessoalmente, á proxima Conferencia Pan-Americana.

Por sua vez, o embaixador de Cuba junto á Casa Branca, declarou que a referida Conferencia se reunirá definitivamente em Havana entre 15 e 20 de julho proximo accrescentando que "essa conferencia será a mais importante na historia das relações pan-americanas".

VASOS DE GUERRA AMERICANOS NA VENEZUELA

CARACAS, 24 (Havas) — Chegaram pela manhã ao porto La Guarra os couraçados norte-americanos "Texas", "New York" e "Arkansas", que realizam um cruzeiro de instrucção dos guardas-marinha da Escola Naval de Annapolis. Essas unidades de guerra viajam sob o commando do contra-almirante Hayne Ellis.

Um destacamento de componentes da equipagem dos navios viajará hoje á tarde para esta capital afim de depositar uma corôa de flores no Pantheon Nacional.

Amanhã haverá uma recepção nos salões do Country Club de Caracas, em honra do contra-almirante Hayne Ellis, officiaes e guardas-marinha dos Estados Unidos.

A Offensiva Aerea Contra a Inglaterra

AVIÕES ALLEMÃES ATACAM VARIOS PONTOS DO TERRITORIO INGLEZ

LONDRES, 24 — (H.) — Foi dado alerta nesta capital pela primeira vez a partir de setembro.

Annuncia-se que cairam bombas no suéste da Inglaterra assim como no sudoeste. Teriam sido avistados sobre o Paiz de Galles dois aviões, que não lançaram bombas.

A defesa anti-aerea entrou em acção em diversos pontos.

DESCONHECIDAS AS CONSEQUENCIAS DO BOMBARDEIO

LONDRES, 24 — (H.) — A British Broadcasting Corporation annuncia que aviões allemães voaram sobre a Grã-Bretanha e que foram dados alertas em grande extensão do territorio, incluida esta capital.

Não é possivel conhecer o vulto dos estragos ou o numero de victimas eventuaes antes de publicado o communicado do Ministerio do Ar.

A Guerra Dia a Dia

A guerra chega hoje, definitivamente, ao fim de sua primeira phase: a batalha da França. E vae entrar, tambem em caracter definitivo, na segunda: a batalha da Grã-Bretanha.

Chegou definitivamente ao fim da primeira, a batalha da França, pela assignatura do armisticio franco-italiano, que veiu completar o anterior, o franco-germanico, e fazer, assim, que cessem em execução, simultaneamente, os dois, com a cessação das hostilidades entre os tres paizes: a Allemanha nazista e a Italia fascista, por um lado, e a França de Pétain, pelo outro.

E passará, certamente para a segunda, para a batalha da Grã-Bretanha como uma consequencia directa mesma desses dois armisticios, ou, melhor desse duplo armisticio teuto-italo-francez e da respectiva cessação de hostilidades, que trará aos aggressores nazi-fascistas as possibilidades de transferencia dos seus objectivos militares e do desvio de seu poderio guerreiro para esses novos propositos guerreiros.

A PAZ COM A ALLEMANHA

Assignado, com effeito, o armisticio com o Reich, em condições que equivalem á mais incondicional das capitulações, o governo do marechal Petain tomou, assim, uma attitude de que só se terá uma noção exacta de toda a sua extensão e intensidade verdadeiramente catastrophica para a sua patria. Com effeito, pelo artigo 24 dessa convenção de paz em separado, a França acceitou e sujeitou-se a condições que valem pela sua absoluta escravização economica, politica e militar ao Reich allemão. Desde o desarmamento completo de todas as suas forças armadas de terra, mar e ar, até a manutenção e sustento das tropas allemãs em territorio francez e a occupação de quasi dois terços da superficie da França, — os termos do convenio de paz teuto-gaulez equivalem quasi ao desapparecimento da patria gloriosa da "Liberdade, Igualdade e Fraternidade" do quadro das nações livres. Porque, na verdade, a sua simples existencia formal ficará dependendo do arbitrio pessoal de Hitler, pois o artigo final, o 24.º, diz:

"Artigo vigesimo quarto — O presente armisticio é valido até á conclusão do tratado de paz e poderá ser denunciado a qualquer momento se o governo francez não cumprir as obrigações por elle contraidas."

Ora, se as forças de terra, sujeitas que estão ao mando de Pétain, ensarilharão de certo as suas armas,—as de mar não o farão, pois que a esquadra franceza, na sua quasi totalidade, já se poz sob o commando do Almirantado britannico, e a aviação, em grandes esquadrões, vôa do territorio metropolitano e demanda, provavelmente, as colonias gaulezas, que, por sua vez, se negam a acceitar a capitulação, dispondo-se e preparando-se para continuar a luta ao lado de sua alliada em defesa das gloriosas tradições da França immortal, que tiveram um colapso na capitulação de Pétain mas renasceram e se retemperaram na attitude impavida do general De Gaulle, que, em Londres, restabeleceu o verdadeiro governo de seu povo, conclamando todos os francezes de todo o mundo para a luta sem treguas até á victoria final.

A PAZ COM A ITALIA

Reduzida internamente a tal impotencia, a França de Petain, teria forçosamente que fazer a paz até com a Italia. E' que, no proprio termo da convenção de paz com Hitler, estava imposta essa clausula de assignar identico documento com Mussolini, do qual ficaria dependendo a entrada em vigor dos dois, que, em conjunto, se tornariam effectivos 6 horas após a assignatura do armisticio italo-francez.

E, assim, a Italia de Mussolini, que declarou guerra para só entrar em luta no dia da assignatura da paz, — consegue a victoria diplomatica sem luta, quasi que a titulo de premio dos commandos militares da França. E, confirmada a paz franco-fascista, — seis horas depois, ás 11 horas e 30 minutos de hontem (meridiano de Greenwich) cessaram por completo as operações militares dessa guerra, que vae passar agora á sua segunda phase, a decisiva para a conflagração e para o mundo.

HONTEM, NO CATTETE

Apresentado ao Chefe do Governo o Novo Commandante da Policia Militar

Recebidos os Delegados do Terceiro Congresso de Operarios Catholicos

Os delegados do 3º Congresso de Operarios Catholicos em palestra com o chefe do Governo e o ministro Francisco Campos quando apresentava o novo commandante da Policia Militar

Durante o despacho que teve, hontem, no Palacio do Cattete, com o presidente da Republica, o ministro Francisco Campos apresentou a s. excia. o coronel Odilio Denys, que acaba de assumir o commando da Policia Militar.

RECEBIDOS PELO PRESIDENTE OS DELEGADOS DO 3º CONGRESSO DE OPERARIOS CATHOLICOS

Acaba de se reunir, nesta capital, o 3º Congresso dos Operarios Catholicos, com representações de todos os Estados. Hontem, á tarde, em audiencia especial, esses delegados foram recebidos pelo presidente da Republica.

Quando o chefe do Governo, em companhia do ministro Waldemar Falcão e do capitão Manoel dos Anjos, chegou ao Salão Amarello, foi recebido com calorosa salva de palmas. O padre Ignacio Valle, em rapido improviso, fez um resumo das actividades do Congresso, dizendo que os trabalhadores do Brasil estavam reconhecidos á legislação social do Estado Novo. Em ligeiras palavras, o sr. Getulio Vargas agradeceu a visita, accentuando, que os Circulos dos Operarios Catholicos no Brasil prestavam relevante serviço em collaboração com a administração publica.

Dr. José de Albuquerque
Membro da Sociedade de Sexologia de Paris
CLINICA ANDROLOGICA — DOENÇAS SEXUAES DO HOMEM
Rosario, 172 de 1 ás 7

O Prefeito Dodsworth Visitou Hontem Varias Obras da Prefeitura

O prefeito Henrique Dodsworth, em companhia do dr. Edson Passos, secretario geral de Viação, visitou, hontem varias obras que a Prefeitura vem realizando nos suburbios da Central e da Leopoldina.

O dr. Henrique Dodsworth teve opportunidade de inspeccionar os novos melhoramentos que estão sendo introduzidos em Ramos, Bomsuccesso e em Cascadura, tendo estado nas avenidas Teixeira de Castro e Automovel Club.

As obras da construcção da variante da estrada Rio-Petropolis, tambem, foram inspeccionadas pelo prefeito da cidade e pelo dr. Edson Passos.

O prefeito Henrique Dodsworth determinou, na rapida visita que realizou, varias providencias a serem tomadas em face da necessidade de novos melhoramentos e obras a serem executados nos referidos suburbios.

BANCO BOAVISTA
Um Banco
para todas as transacções bancarias
Um Banco
para todas as nacionalidades
Um Banco
para todas as classes
Um Banco
para hoje e amanhã
Um Banco
que atende com cortezia
Um Banco
que colabora com seus clientes
Um Banco
que progride e prospera
Um Banco
que tem por divisa "Bons Serviços"
DIRETORIA
GUILHERME GUINLE — BARÃO DE SAAVEDRA
CESAR RABELLO — A. B. CURTIS
MATRIZ: RUA 1º DE MARÇO, 47
AGENCIAS: AVENIDA - COPACABANA - PASSOS - ESTACIO

A NOSSA OPINIÃO

A COESÃO AMERICANA

Dentro em pouco, as nações americanas, attendendo ao appello da solidariedade commum, se vão reunir mais uma vez em conferencia. Os objectivos desse novo conclave são os de defender a economia continental, profundamente ferida pelos acontecimentos da Europa e affirmar, ainda uma vez, a tradição pacifista de todos os seus povos. Toda vez que realizam conferencias com semelhantes fins, temos a certeza do mais completo exito. E' que nenhuma nação americana leva para alli resentimentos e sim o desejo nobre, elevado e digno de cooperar para uma éra de paz e de prosperidade geral. Poderá haver discordancia de detalhes que não chega a ferir, sequer, a estructura do pensamento collectivo.

As nações americanas não recuam dos seus propositos de se manterem unidas em torno do seu idealismo — idealismo generoso e ardente que procura collocar ao abrigo de odios e competições a segurança do seu patrimonio historico e das suas tradições republicanas.

* * *

Diante do quadro dantesco da guerra européa, a America mede toda a extensão dos seus destinos. Combalidas no velho mundo as fórmulas mais sagradas do direito internacional, subvertidos todos os principios de humanidade, sacrificadas as bases do sentimento christão, atiradas sobre as nações as furias tremendas da rapina e da conquista, a America desfralda a bandeira da liberdade e do direito para, sob ella, abrigar os homens e conservar o impulso espiritual da sua formação e do seu passado. As leis de honra serão sempre defendidas neste continente. Nunca a America já deu um exemplo contrario a esses sadios principios de politica internacional. Em 1907, na Conferencia de Haya, o pensamento americano foi galhardamente exposto pela palavra de Ruy Barbosa, batendo-se pela igualdade de soberania de todas as nações, sem distincção de grandes e pequenas. A these sustentada pelo delegado brasileiro poderia ter escandalizado os representantes dos grandes imperios, mas definiu, com exactidão, um dos pontos fundamentaes da orientação internacional deste hemispherio.

Não se mostrarão incoherentes com o seu passado os povos americanos sustentando aquelles principios na proxima conferencia e em todas as demais a que elles comparecerem.

* * *

A civilização christã não será reduzida a miseros despojos para serem repartidos pelos conquistadores. Emquanto de outro lado arde a fogueira, nós aqui congregamos esforços para afugentar as fagulhas e evitar que ellas nos attinjam. A attitude do Brasil já foi traçada pelos discursos do presidente Getulio Vargas e do general Góes Monteiro. Collimando a defesa dos interesses nacionaes, o nosso governo não afasta o Brasil do pensamento pan-americano. A nossa patria, ciosa dos seus compromissos de honra, ciosa das suas tradições e do muito que tem feito, no Imperio e na Republica, pela paz continental, jámais pensou em se desviar do caminho seguido até hoje. E, hoje, mais do que nunca, o Brasil está identificado com a obra de solidariedade americana. Com essa admiravel coesão continental, prestaremos o maior dos serviços á civilização universal. E o mundo ha de comprehender, mais tarde, o significado especial do esforço americano.

Palacio da Fazenda

AGAMEMNON MAGALHAES

Alcançando o equilibrio orçamentario, paga a divida fluctuante e restaurado o credito e as finanças publicas, vamos construir o Palacio da Fazenda, onde serão localizados o Thesouro e a Recebedoria do Estado. Já é tempo de acabar com os pardieiros, as traças e os cupins que andam de par com as repartições publicas, sem edificios, nem espaços onde o trabalho encontre estilo e dignidade, dispensaveis a qualquer funcção. Passou a época do deficit e do mucambo. O Palacio da Fazenda será um symbolo da nova éra. Da resolução. Da prosperidade do Estado. Do renascimento da nossa economia. Da organização. Da vontade de ser forte. Da majestade do Estado, que é hoje nervos, commando e acção.

O Recife vae ter a sua praça civica. O Palacio do Governo, o Theatro Santa Isabel, o Palacio da Justiça, o Palacio da Fazenda e o Palacio da Prefeitura, guardarão a praça que fica no extremo da peninsula de Santo Antonio, outróra dominada pelo Palacio das Torres de Mauricio de Nassau.

O velho predio, onde foi a Bibliotheca, e depois o Tribunal de Justiça, e hoje o Thesouro, irá abaixo dentro em pouco, com os dois casarões contiguos da rua do Imperador. Nessa area de 800 metros quadrados será erguido o Palacio da Fazenda.

Depois, serão demolidos os armazens e casas que vão da rua das Florentinas até o Lyceu de Artes e Officios. Nessa area serão construidos, no proximo anno, o Palacio da Prefeitura, o da Segurança Publica, e o da Secretaria de Viação. A Secretaria de Agricultura será installada tambem em edificio proprio, possivelmente em Dois Irmãos, no meio rural, onde já funccionavam a Escola Superior de Agricultura e o Instituto de Pesquisas Agronomicas.

Os dois biombos horrorosos construidos ao lado do Palacio do Governo e onde funccionam algumas Secretarias do Estado, irão tambem abaixo, ficando a Praça Civica, a Praça da Republica, desimpedida e livre de entulho, acabando-se de vez com a mutilação da paizagem de uma das mais bellas cidades do Brasil.

Ganharemos em gosto e poder, ressarcindo o prestigio ha tantos annos descuidado, apresentando-se o Estado diante do povo, como expressão de seu valor, em forma e em dia.

O general Allan Kimberley Despediu-se do Ministro do Exterior

Esteve, hontem, no Itamaraty, em visita de despedida ao sr. Oswaldo Aranha, ministro das Relações Exteriores, o coronel Allan Kimberley, ex-chefe da Missão Militar Americana.

A Posse do Ministro Annibal Freire

O ministro Annibal Freire, recentemente nomeado para o Supremo Tribunal Federal, tomará posse do seu cargo, amanhã, ás 13 horas, em sessão plena.

Permittida a Segunda Chamada nos Estabelecimentos de Ensino Superior, Secundario e Commercial

O chefe do Governo assignou, da pasta da Educação, um decreto-lei, permittindo 2.ª chamada para as provas parciaes nos estabelecimentos de ensino superior, secundario e commercial.

Essa permissão é dada aos alumnos apenas em caso de molestia ou por fallecimento de pae, mãe ou irmão.

Para a segunda prova do curso secundario continua em vigor o disposto do decreto-lei nº 1.750, de 8 de novembro de 1939.

Mais Uma Conferencia Promovida Pelo DIP

Na serie de palestras organizadas pela Divisão de Divulgação do Departamento de Imprensa e Propaganda, e em que têm desfilado nomes dos mais representativos da intelligencia e da cultura do paiz, usará da palavra hoje, ás 17 horas, no Palacio Tiradentes, Maria Esolina Pinheiro que abordará o palpitante thema "O Serviço Social no Quadro das Funcções do Estado". O D. I. P. convidou o general Alvaro Tourinho para presidir á reunião. A conferencista, assistente technica da Escola de Serviço Social da Cruz Vermelha Brasileira e inspectora social da Secretaria Geral de Saude e Assistencia da Municipalidade, focalizará o que se entende por Serviço Social em suas multiplas facetas e o desenvolvimento que vem tendo, no Brasil onde é considerado hoje como uma das funcções de Estado.

Desapparecerão os Cortiços de São Paulo

SÃO PAULO, 24 (A. N.) — A sociedade "Amigos da Cidade" approvou uma suggestão do sr. Nelson Mendes Caldeira, no sentido de se procurar extinguir os cortiços existentes em São Paulo. Foi approvada tambem a suggestão de se concederem regalias e facilidades á construcção de casas operarias, que é a melhor maneira de forçar o desapparecimento dos cortiços.

Resenha Telegraphica dos Estados

PERNAMBUCO

As obras do Thesouro de Recife

RECIFE, 24 (A. N.) — A Secretaria da Fazenda abriu concorrencia publica para a demolição, compra e remoção dos materiaes de construcção dos edificios do Thesouro do Estado e do edificio da Fazenda á rua do Imperador.

S. PAULO

S. PAULO, 24 (A. N.) — Em visita de caracter official, chegou a esta capital o sr. Antonio Novaes Filho, prefeito municipal de Recife, com o objectivo de observar o remodelamento urbanistico que ora se desenvolve sob a administração do sr. Prestes Maia. S. s., que viajou acompanhado de sua esposa, foi recebido na estação do Norte pelo prefeito de São Paulo, que apresentou ao visitante os votos de boas vindas em nome da cidade, destacando-se os presentes ao desembarque do governador da capital pernambucana, os srs. tenente Ferreira Machado, representando o interventor Adhemar de Barros; Francisco Pati, director do Departamento de Cultura da Municipalidade; tenente-coronel Tenorio de Britto, além de amigos pessoaes do sr. Novaes Filho. O prefeito de Recife, acompanhado do governador da cidade, percorrerá hoje todas as obras realizadas e em andamento, que se desenvolvem nesta capital, e visitará os trabalhos de rectificação do Tietê, construcção da Ponte das Bandeiras, estadio de Pacaembú', avenida Nove de Julho, Parque Anhangabahu', etc. O regresso do prefeito de Recife dar-se-á amanhã.

MINAS GERAES

BELLO HORIZONTE, 24 — Em Abbadia dos Dourados, no Triangulo Mineiro, tem sido abundante a safra de arroz, calculada approximadamente em 120 mil saccos, sendo que só a firma Irmãos Machado colheu 30 mil saccos.

E' tambem importante em Abbadia a garimpagem, tendo sido extraidas ultimamente muitas pedras, algumas de valor, como uma que ha dias foi vendida por vinte contos de réis.

BELLO HORIZONTE, 24 — Encontra-se em Bello Horizonte o compositor amazonense Waldemar Henrique, o qual dará uma audição de folk-lore com interpretação do quartetto vocal e de Floginha Coelho, presentemente actuando na Radio Inconfidencia. Waldemar Henrique tambem dará algumas audições na referida emissora com o seu quartetto.

Inaugurada a Escola do Estado Maior do Exercito

DISCURSARAM, RESALTANDO A IMPORTANCIA DA OBRA, O GENERAL RAYMUNDO SAMPAIO E O CORONEL BAPTISTA NUNES

O novo edificio da Escola do Estado Maior do Exercito e o general Raymundo e Coronel Baptista Nunes quando discursavam

O presidente da Republica inaugurou a Escola do Estado Maior do Exercito, construida com todos os requisitos technicos, na Praia Vermelha. Esse estabelecimento possue quatro andares, com amplas salas de aula, amphitheatro, gabinetes de projecção cinematographica e laboratorios.

Em companhia do commandante Octavio Medeiros e do capitão Heraclydes Fontella, o presidente Getulio Vargas chegou á Escola precisamente ás 10.15 horas, sendo recebido pelos ministros Eurico Dutra e Aristides Guilhem, prefeito Henrique Dodsworth e por todos os generaes que ora se encontram nesta capital. Ao som do Hymno Nacional, executado pela banda do Batalhão de Guardas, foi içado, no mastro da Escola, o pavilhão brasileiro.

No saguão, á entrada, o chefe do Governo descerrou a placa de bronze commemorativa da inauguração, que se achava coberta pelo pavilhão nacional.

Em seguida, os generaes Eurico Dutra e Raymundo Sampaio e o coronel Baptista Nunes, respectivamente, ministro da Guerra, director da Engenharia e commandante da Escola, mostraram, detidamente, ao chefe do Governo, todas as dependencias do novo estabelecimento, a começar pelo gabinete do director e secretaria. No segundo andar encontra-se o amphitheatro e, no ultimo, as salas de aula.

OS DISCURSOS

No quarto andar, realizou-se, então a cerimonia da entrega do predio ao commandante da Escola, pelo general Raymundo Sampaio, director da Engenharia, que proferiu um discurso, resaltando a importancia da obra. Em resposta, o coronel Renato Baptista Nunes, director do estabelecimento, falou tambem, enaltecendo o acto. Depois, foi offerecida uma taça de champagne ao presidente Getulio Vargas.

O SR. GETULIO VARGAS INAUGUROU VARIOS MELHORAMENTOS, EM ANGRA DOS REIS

O sr. Getulio Vargas esteve domingo em Angra dos Reis onde em companhia dos ministros da Marinha e Agricultura visitou a Escola de Grumetes e inaugurou varios melhoramentos. O presidente da Republica interessou-se, vivamente, pela vida dos pescadores e tambem esteve no local onde vae ser construida a villa dos Pescadores. Os aspectos acima fixados são os da inauguração do Entreposto de Pesca e das visitas á Escola Darcy Vargas e de Grumetes. A esquadra, em manobras na Ilha Grande prestou á S. Excia. as continencias militares do estilo.

Administração Publica

PRESIDENCIA DA REPUBLICA

ACTOS DO CHEFE DO GOVERNO

O presidente da Republica assignou os seguintes decretos:

NA PASTA DA JUSTIÇA

Concedendo naturalização a: — Antonio José Miranda, Dionisio Augusto da Silva, Domingos Corrêa Gomes, Estevão Gomes, João de Araujo Carvalho, Julião Maia, Laurentino Proença Filho, Martinho Monteiro, naturaes de Portugal; Dionisio Vasulo Vasques, Pelasio Pet Rodrigues, Pedro José Navarro e Salvador Sanches Vera, naturaes da Hespanha; Antonio Nucci e Lourenço Pieroni, naturaes da Italia.

NA PASTA DA AGRICULTURA

Approvando novas tabellas numericas para o pessoal extranumerario mensalista das seguintes repartições: — Divisão do Pessoal, Divisão do Fomento da Producção Mineral, Divisão de Geologia e Mineralogia, Divisão de Aguas, Divisão do Fomento da Producção Vegetal, Divisão de Defesa Sanitaria Vegetal, Divisão de Terras e Colonização, Divisão de Inspecção de Productos de Origem Animal, Laboratorio de Enologia, Centro Nacional de Ensino e Pesquisas Agronomicas, Serviço Florestal, Serviço de Fiscalização do Commercio de Farinhas, Serviço de Protecção aos Indios e Conselho de Fiscalização de Expedições Artisticas e Scientificas do Brasil, em substituição ás que foram approvadas pelo decreto nº ... 5.000, de 26 de dezembro de 1939.

NA PASTA DA FAZENDA

Nomeando, interinamente, Alvaro Alves Martins, Candido Marciano, Ewerton Alves Guerra, Jayme Monteiro, José Dias da Silva, Manoel Vicente Aguiar, Oswaldo Vieira da Cunha e Raymundo José da Costa, serventes, classe B; José Fernandes Carneiro, Olivia da Natividade Gusmann e Raymundo Nonato Vaz Pinto, almoxarife, classe E; Maria Helena Couto Duarte, bibliothecario-auxiliar, classe E; os escripturarios, classe G, José Fausto de Araujo Junior e Virgilio Brandão, officiaes administrativos, classe H.

Removendo, a pedido, Valentim Bernardo do Nascimento, marinheiros, classe B, da Alfandega de João Pessoa, no Estado da Parayba, para a Alfandega de São Salvador, no Estado da Bahia.

NA PASTA DA MARINHA

Supprimindo o cargo, extincto, de mestre de gymnastica e natação, padrão G, do quadro I.

NA PASTA DA GUERRA

Supprimindo os seguintes cargos extinctos: 2 do padrão D e 1 do padrão E, de servente artifice; e 2 do padrão E, de ajudante de porteiro, todos do quadro I.

NO CATTETE

Despacharam e conferenciaram com o presidente da Republica, os srs. Francisco Campos, ministro da Justiça, e Gustavo Capanema, ministro da Educação.

— O presidente da Republica recebeu, em audiencia, os delegados estaduaes ao Terceiro Congresso Nacional dos Circulos Operarios, que foram apresentados a s. excia. pelo sr. Waldemar Falcão, ministro do Trabalho, e o ministro Antonio de São Clemente.

DECRETOS ASSIGNADOS

Permittindo segunda chamada para as provas parciaes nos estabelecimentos de ensino superior, secundario e commercial, o presidente da Republica assignou o seguinte decreto-lei:

"Art. 1.º — Fica facultada, nos estabelecimentos de ensino superior, secundario e commercial, segunda chamada para prova parcial em caso de molestia do alumno.

Art. 2.º — A concessão de segunda chamada será requerida ao inspector do estabelecimento e somente será dada mediante attestado medico, em que se declarem a impossibilidade physica ou mental de submetter-se o alumno á prova parcial, bem como a causa do impedimento.

Art. 3.º — Poderá ser concedida segunda chamada, no caso em que a primeira tenha occorrido no periodo de luto por fallecimento do pae, mãe ou irmão do alumno.

Art. 4.º — Em nenhum caso, poderá a segunda chamada ser realizada no periodo da prova subsequente ou depois desta.

Art. 5.º — Relativamente á quarta prova parcial do curso secundario, continuam em vigor as disposições do decreto-lei nº 1.750, de 8 de novembro de 1939.

Art. 6.º — Provada, por qualquer modo, a falsidade do attestado medico, o inspector do estabelecimento fará a devida communicação ao Departamento Nacional de Educação, para ser promovida a responsabilidade criminal do attestante.

Art. 7.º — Este decreto-lei entrará em vigor na data de sua publicação, ficando revogadas as disposições em contrario".

TELEGRAMMAS RECEBIDOS PELO CHEFE DO GOVERNO

O presidente da Republica recebeu os seguintes telegrammas:

"Victoria — Levo ao conhecimento de v. excia. inaugurei hoje mais um Pavilhão do Instituto Maruipe, nesta capital, destinado ao recolhimento de menores orphãos e abandonados. Com este Pavilhão o Instituto abriga actualmente 185 menores de sexo masculino. Além da instrucção primaria referidos menores rudimentos de instrucção agricola, bem como apprendem officios de sapateiro, alfaiate, carpinteiro, typographo e encadernador. Cordiaes saudações. (a.) João Bley — interventor federal".

"Rio — A Sociedade Brasileira de Philosophia, reunida pela vez primeira depois do grande discurso de vossencia a bordo do "Minas Geraes", tem honra e a ventura de felicitar vossencia por seu discurso que traduz todos os anceios do Brasil moderno. Almirante Raul Tavares, Arnaldo Damasceno Vieira, dr. Tacinto Aciolly Monteiro, Aldo Prado, Clovis da Nobrega, Edgard Ismael de Oliveira Trinidade Filho, José Caetano de Farias, Luiz Rondell, José de Albuquerque, Manoel Nilha Pinto de Oliveira Junior".

"Natal — Associação Escoteiros Alecrim e Centros Regionaes de Escoteiros Assu', Macayba, Mossoró, Caicó, Caraubas, Curraes Novos, Apodi e Santa Cruz, cumprimentando respeitosamente vossencia regosijam-se assignatura decreto seu patriotico Governo definido situação escotismo incorporando-o juventude brasileira.

Nosso querido Estado, pioneiro nobre movimento escotismo, proclama elevação civica acto vossencia mantendo essa instituição considerada com razão escola mais completa formação nossa juventude. Sempre alerta — Luiz C. Soares de Araujo, director geral".

"Aracajú" — Tenho a honra apresentar v. excia. effusivas congratulações pela creação Instituto Sal, cujos beneficios virão amparar tambem economia Estado Sergipe. Saudações attenciosas. — Eronides Carvalho, interventor federal".

"Rio — Em nome tres Collegios dirigentes deste Instituto e no meu proprio tenho honra vir exprimir v. excia. nossos mais calorosos agradecimentos pelo acto seu benemerito Governo e concedendo ao I. B. G. E. construcção Palacio Silogeu. Pode v. excia. ficar certo de que grandioso monumento vamos erigir será effetivamente a um só tempo um digno ornamento da metropole brasileira e um esplendido centro irradiador da cultura nacional. Respeitosas saudações — José Carlos de Macedo Soares, presidente I. B. G. E.".

"Rio — No momento em que Escotéiro e imprensa se reunem Casa do Jornalista, cumpro o grato dever de assignalar que aquellas instituições da força das armas e do pensamento não se esqueceram de unir o nome de v. excia ao reconhecimento de ambas, pelo que o Governo de v. excia. tem feito pela defesa nacional e pela Associação Brasileira de Imprensa. — Herbert Moses".

Prefeitura do Districto Federal

ao Serviço de Ligação, será feita com documento habil, official, taes como caderneta de reservista, carteira de identidade da Policia Civil e titulo de eleitor.

Pagamentos: — Serão effectuados no Serviço de Ligação — Palacio da Prefeitura, os seguintes pagamentos: hoje, 25 do corrente, os cheques do mez de junho, referentes ao lote 1, das seguintes matriculas: 49 e 3285, e quarta-feira, dia 26 do corrente, os cheques emittidos pelo Serviço de Controle Financeiro das seguintes matriculas:

241	501	514	621	664
848	1181	1531	1798	2041
2300	2960	2968	3283	3327
3828	3830	3833	3834	6729
8407	8408	8441	9686	10054
10057	10058	10720	11875	14168
14448	15848	16150	19368	19846
19908	21218	25248	25465	27028
27070	28669	28671	28674	29653
31095	31568	41527		

Edital

João ... de Almeida Loubinho — Apresente defesa no prazo de 10 dias, a contar da data da publicação deste, sob pena de demissão por abandono de emprego.

Despachos do director:

Manuela Ramilo Villas e José Francisco Lobo — Restitua-se, nos termos do dec. 4304, de 26-6-33. Iracema de Moura Victoria — Indeferido, por falta de amparo legal. Ernesto Ventura — Certifique-se em termos.

Exigencias do director:

Miguel da Costa Miranda — Compareça ao Serviço de Inspecção medica. Rosalina da Luz Ferreira e Francisco Hyppolito dos Santos — Compareçam para esclarecimentos. Thereza Ribeiro Carneiro — Junte attestado medico em conformidade com o paragrapho 4º do art. 162, do decreto 1713. Lino Garcia da Silva — Junte certidão de idade á vista do que estabeleceu o & 2º do artigo 80 do dec. lei 1713, de 28-10139. João Corrêa dos Santos — Compareça para declarar a contar de que data entrará no gozo de licença.

Rectificações: — Expediente do dia 21-6-40 — "Diario Official" — Secção II de 26-6-40.

Pagamentos: — Cheques enviados ao Serviço de Ligação, pelo Serviço de Controle Financeiro, matricula 527, omitida e matriculas 166 e 27672 para 1005 e 28572, respectivamente.

Serviço de Controle Financeiro

Despacho do chefe de serviço — Arlindo Cardoso de Paiva — Procure cheque no Serviço de Ligação.

Exigencias do chefe de serviço: João Silveira de Sant'Anna, Urbano Luiz e Nicia Salles Monteiro de Souza — Apresentem contra-cheques de outubro, novembro e dezembro de 1939. Jorge Cunha de Azevedo — Apresente contra-cheques de outubro de 1939 e maio de 1940. Waldemiro Vieira da Fonseca — Apresente titulo de nomeação. Eurico Magioli dos Reis Maia — Apresente titulo de provimnto nos trmos do art. 90 do dec. 1713.

Comparecimentos: — Compareçam a este serviço; Isaura Pereira Campos, Alpha Fernandes Astorga, Joaquim Pinho Brandão, Raymundo Barros dos Reis, José Duarte dos Santos, Anselmo Matheus Paniza, José Maria Pereira, Manoela Pinto Bravo, Sylvio Cavalcanti da Cunha, Dolores Corrêa, Alcina Marinho (viuva de Antonio Teixeira), encarregado do nucleo 529, e o encarregado do nucleo 551, fazendo-se acompanhar da C. R. 26152.

Serviço de Inspecção Medica

Despachos do chefe de serviço: — David Ferreira Campos — João Baptista da Rocha — Nair Santelmo Gomes dos Santos — Maria Rosaria Magdalena Cochiarelli Gomes — Antonieta Caetano Coelho de Almeida — João de Souza da Silva — Joaquim Gonçalves Moreira — Antonio Rodrigues — Manoel Januario de Almeida — Julieta Reis e Silva — José Augusto Morgado — Candido Rocha — Antenor Thibau Filho — Joaquim Ferreira — Damião Macedo — Ildefonsina Gomes Ribeiro — Euclemio Damaceno da Silva — Amador Vieira Jordão — Antonio Sodré — Marcos da Fonseca Omanguin — Kozendo de Sá Leitão — Juventino José dos Santos — João Martinho e Candido Torres — Submettam-se á inspecção de saude.

LISTA DE LICENÇA PARA TRATAMENTO DE SAUDE

Artigo n. 15 alinea I do decreto-lei 1713, de 28 de outubro de 1939.

Alfredo Chagas da Silva — João Baptista de Aguiar — Orminda Masson — Nelson da Silva Coelho — Halayde Moreira Pontual Machado — Manoel Antonio de Souza — Christina Othenio da Silva — Augusto Pereira — Maria Augusta Coimbra Teixeira — Arnaldo Esteves de Souza — Maria José Ferreira Alves — Waldemar Antonio de Azevedo — Claudia Tavares Faria — José Joaquim Castello — Honorato Bruno — Horacio da Silva Almeida — Dulce Teixeira Tinoco — Roberto de Moraes — Mathias de Souza — Camillo Saraiva — Regina Lacerda Coutinho — Ruth Faria Tranjan — Hilda Maria Fonseca de Quadros — Venina Caldas Martinez — Elodia Ramos — Manoel Canuto — Avelino Ferreira — Manoel Gonçalves 1º — Anadina Tumba Pereira da Costa — Maria Luiza da Silveira — Ermelinda Moraes Small — Francisca Lisbôa Lima — Maria Candiota Porto — Leonor Corrêa de Mattos — Antonio Luiz Gonçalves — João Pacheco Barbosa — Luiza Sarmento — João Baptista — Etelvino Vieira da Silva — Edgard Pereira — Antonio Vieira Guimarães — Amalia Caminha Machado da Costa — José Loures de Miranda — Olympio Elias de Oliveira — Maria Isabel Ariosa — João Monteiro — Rosa Darcilia dos Santos — Amaro Couto — Luiz Felippe Vieira Souto — Carlos Vicente Valim — Antonio Lima da Silva — Georgina Teixeira de Magalhães — Benedicto Francisco Ramos — Fortunata Ferreira Nunes da Rocha — Rinaldo Alves de Britto — Antonio de Barros — João Antonio do Nascimento — Torquato de Medeiros — Casimiro Gonçalves de Mello — Felisberto José Lopes — Onezimo de Souza Pinheiro — Julia Serpa de Almeida — Aracacy de Toledo Andrada Garcia — Maria do Carmo Alves de Souza — Heloina do Amaral Palmeira — Léa de Amorim Carrão — Sebastião Camello Barbosa — Antonino Gomes de Faria — Honorio Francisco dos Santos — Maria do Carmo da Cruz Rangel — Joaquim Gabalda Ferreira da Silva — Nazario Casemiro de Abreu — Oscar Dias — Manoel Loureiro Maldonado — Laurleana de Almeida — Edmundo Pinto da Silva — Sophia Smith — João Moreira dos Santos — De accordo com o art. 165 do decreto-lei 1713, de 28 de outubro de 1939. Edison Monteiro de Barros — Roberto Faria — De accordo com os arts. 165 e 169 do decreto-lei 1713 de 28 de outubro de 1939. Luiza Alzira Alves da Fonseca — De accordo com o art. 165 combinado com o § 2º do art. 162, do decreto-lei 1713 de 28 de outubro de 1939. Alvaro de Azevedo Sodré — De accordo com o art. 168 combinado com a letra "b" do art. 162, do decreto-lei 1713 de 28 de outubro de 1939.

Artigo n. 151 alinea II, do decreto-lei 1713, de 28 de outubro de 1939.

Juvenal Pereira Soares — Justino Edelwigs — Edgard Brum da Silveira — Casemiro Mendes Rabello — Arlindo Raymundo da Silva — Cesario Tobias — Lyra de Souza — Norival de Azevedo — Magno de Mello — Antonio Caetano de Souza Sobrinho — João Baptista dos Santos — Honorato de Lima — Antonio Teixeira de Queiroz — José Ferreira Lima — Arlindo Avila Corrêa — José Maria — Augusto da Cunha Gil — Florestan da Silva Gomes — Zacharias Francisco das Chagas — Thomaz Ferreira Bouças — Arlindo Ignacio Soares — Diogo dos Santos — Joaquim Tavares Oliveira — Adolpho Paulo de Sant' Anna — Henrique Ferreira da Costa — Joaquim de Albuquerque — Ernestino Franco de Oliveira — João José de Souza — Nestor Ferreira — Benedicto Pires Mendes — Arlindo Raymundo da Silva — Mardoquen José Gomes — Manoel Moreira da Silva — Albertino Patricio — João Nunes dos Santos — João José de Souza — Fernando do Nascimento Cavalcanti — Alfredo Teixeira de Carvalho — De accordo com o art. 166 do decreto-lei 1713 de 28-10-39.

Artigo n .151 alinea III do decreto-lei 1713 de 28 de outubro de 1939.

Enéas Telles de Faria — Esmeraldino Domingues Brandão — Alexandre Benedicto Fernandes — Francisco de Oliveira Pacheco — Djalma Fernandes — Antonio de Castro — Maria Amelia Silveira — Dionizio Rodrigues — Theophilo Campos Leal — Marietta Rodrigues dos Santos — Maria de Lourdes Nelson Machado — Manoel Castello Branco — De accordo com o art. 168 do decreto-lei 1713 de 28 de outubro de 1939.

Artigo 151 alinea V do decreto-lei 1713 de 28 de outubro de 1939

Gasparina Guedes Marinho — De accordo com o art. 172 do dec.-lei 1713 de 28 de outubro de 1939.

Artigo 151 alinea V do decreto lei 1713 de 28 de outubro de 1939.

Luiza Caheins Barroso — Maria Moreira — De accordo com o art. 171 do decreto-lei 1713 de 28 de outubro de 1939.

DEPARTAMENTO DO PATRIMONIO

Despacho do director:

Petrolina Mandarino — Passe-se a carta. Prospero Mega e outros: Abel Pinto da Silva — Levante-se a perempção. João Damasceno de Calais — Deferido de accordo com a informação da 1ª secção.

Exigencias do chefe da 1ª Secção:

Petronio Almeida Magalhães — Americo Francisco de Almeida Costa — Espolio de Francisca Angelina Bosisio Vianna — Compareça para explicações. Arthur de Souza Mendes — Preste esclarecimentos relativos á numeração.

Despacho do sub-director: Maria Isaura Sampaio de Magalhães Machado — Mantenho a exigencia.

DEPARTAMENTO DE FISCALIZAÇÃO

Ernani Corrêa — Francisco da Rocha — José Guerra Pardal — José Rodrigues Figueiredo — Americo Almeida Frias — J. Corrêa da Silva & Cia. — Francisco Conti — E. Penido Burnier — Maria dos Santos Rosa — Augusto Silva — Antonio Meira da Silva — Matos da Costa Ventura — Francisco de Almeida Costa — Halin Jorge Nunes — Joaquim Freire Ribeiro — José Gonçalves — Elisa Ferreira Cardoso — Joaquim Soutelinho — Nogueira & Almeida — Mario Bianchi — Antonio Gonçalves Ferreira — Luiz Alves Teixeira — Mantenho os autos.

Cine Parc Brasil Ltda. — Indeferido, por falta de amparo legal. Emma Marie Antoniette Chekiere e outra — Cancelo o auto em face do informado pelo D. O. P.. João Lino da Silveira — Cancelo o auto. Cia. Ceramica Brasileira — Nada mais ha que deferir, visto que o auto ja foi cancellado. Ferreira da Costa & Cia. — Paga uma averbação, dê-se a baixa. Clemente Ferreira dos Santos — Nada mais ha que deferir, visto que o auto recorrido foi cancellado por despacho de 12-4-40. Henrique Hesse — Indeferido, em face do parecer. Helena Bertrand — Uma vez que a requerente não usou do favor concedido pelo despacho de 24 de junho de 1937, nada mais ha que deferir.

GABINETE DO PREFEITO

Pelo seu assistente militar, cap. Isolino Ulha, o prefeito fez-se representar na sessão solenne realizada pelo Syndicato Nacional de Camara, Culinarios e Panificadores Maritimos, em commemoração ao 9º anniversario de sua fundação e no encerramento do 3º Congresso dos Circulos Operarios do Brasil, promovida pela Confederação Nacional de Operarios Catholicos.

—Esteve com o prefeito: Dr. Jesuino de Albuquerque. Em despacho — Dr. Pio Borges, secretario geral de Educação e Cultura.

PAGAMENTOS DE HOJE NA CAIXA REGULADORA DE EMPRESTIMOS

Serão pagos hoje, dia 25 de junho, os seguintes emprestimos:

Matriculas numeros:

21606	16080	26630	27806	28917
7921	26465	26530	866	28310
29354	15927	9842	14406	2176
16707	22363	9303	1512	20334
28322	1273	13960	15981	27520
19297	4161	9305	42213	7486
7186	27890	29844	1440	29554
28411	17779	32160	16058	12036
13212	21186	13468	5499	32215
21702	11139	7287	7167	18873
21652	9640	21585	28461	[illegible]

Fortunato Ferreira Nunes da Rocha — Não é caso de emprestimo de emergencia.

PAGAMENTO NA PREFEITURA

O Departamento do Pessoal, da Secretaria Geral de Administração, effectuará hoje, nos locaes de trabalho, o pagamento dos vencimentos aos serventuarios activos que trabalharam nos nucleos componentes dos nucleos do lote 1, até o dia 31 de maio.

Os serventuarios inactivos e componentes dos nucleos 003 e 002, cujos numeros de matricula terminem em 1, deverão comparecer á Pagadoria — Palacio da Prefeitura, afim de perceberem seus vencimentos.

SECRETARIA GERAL DE ADMINISTRAÇÃO

Departamento do Pessoal — Aviso

O Departamento do Pessoal communica aos funccionarios addidos e em disponibilidade que o pagamento do mez de junho continuará condicionado a apresentação dos documentos de que trata o aviso publicado no "Diario Official" de 10 do corrente.

Fica entendido, porém, que esses documentos poderão ser apresentados a partir desta data, neste Departamento (gabinete do director — 4º andar, sala 407).

No mesmo dia em que forem apresentados os documentos os funccionarios receberão os vencimentos, independente de annuncio.

— Por occasião do pagamento do mez de julho deverá ser obtido novo documento.

— Os funccionarios fica a cargo dos respectivos nucleos e, quando se tratar de nucleo especial, por pagamento for realizado nas dependencias:

b) os encarregados de nucleo deverão declarar, por escripto, na relação em poder do acompanhante, o seguinte: "Foram realizados os pagamentos dessa relação, com exclusão das de numeros ..." (a.) Responsavel pelo nucleo.

— A identidade dos funccionarios ... junto ...

Tribunal de Contas do Districto Federal

No expediente despachado pelo exmo. sr. presidente, foram ordenados os seguintes registos:

SECRETARIA GERAL DE VIAÇÃO, T. E OBRAS PUBLICAS

OP. — 1830 de 17-5-40, na importancia de rs. 1:185$000, a favor de Liga de Protecção aos Cegos no Brasil.

OP. — n. 1833 de 27-5-40, na importancia de rs. 104$000, a favor de Pereira Junior & Cia.

OP. — n. 1885 de 3-6-40, ordem de adiantamento na importancia de rs. 2:500$000, a favor de Flavio Cardoso da Veiga.

OP. — n. 1918 de 3-6-40, na importancia de rs. 9:350$000, a favor de Usinas Sta. Luzia S|A.

OP. — n. 1959 de 4-6-40, na importancia de rs. 155$000, a favor de Papelaria Heitor Ribeiro & Cia.

OP. — n. 1984 de 4-6-40, na importancia de rs. 122$500, a favor de Villas Bôas & Cia.

OP. — n. 2064 de 5-6-40, na importancia de rs. 919$000, a favor de Villas Bôas & Cia.

OP. — n. 2146 de 11-6-40, na importancia de rs. 580$500, a favor de Pereira Junior & Cia.

OP. — n. 2314 de 11-6-40, O. de adiantamento na importancia de rs. 8:000$000, a favor de Jayme de S. Mendes.

SECRETARIA GERAL DE FINANÇAS

Officio — n. 202 de 25-5-40, do Departamento do Thesouro, ordem de pagamento na importancia de rs. 400$000, resgate de titulos.

SECRETARIA GERAL DE ADMINISTRAÇÃO

Officio — n. 138 de 7-6-40, registo da importancia de rs. 4:000$000, a favor de Maria Isabel Cardoso de Almeida.

Officio — n. 139 de 7-6-40, registo da importancia de rs. 1:392$200, a favor de Pindaro de Castro Faria.

Officio — n. 140 de 7-6-40, na importancia de rs. 2:713$500, a favor de Carmen dos Santos Machado.

Officio — n. 141, de 7-6-40, registo da importancia de rs. 260$000, a favor de Yedda Costa Dantas.

Officio — n. 533 de 14-6-40, OP. — na importancia de rs. 708$300, a favor de Manoel Gomes de Oliveira.

Officio — n. 542 de 14-6-40, OP. — na importancia de rs. 1:148$900, a favor de F. Paula & Cunha Ltda.

Officio — n. 544 de 14-6-40, OP. — na importancia de rs. 1:148$900, a favor de Tito Livio Augusto Teixeira.

Officio — n. 546 de 14-6-40, OP. — na importancia de rs. 1:148$900, a favor de A. S. Cortez & Cia.

Officio — n. 547 de 14-6-40, OP. — na importancia de rs. 706$600, a favor da Panif. Sta. Therezinha.

Officio — n. 549 de 14-6-40, OP. — na importancia de rs. 517$200, a favor de Manoel José Martins.

Officio — n. 550 de 14-6-40, OP. — na importancia de rs. 265$100, a favor de A. Rocha de Oliveira.

Officio — n. 558 de 14-6-40, OP. — na importancia de rs. 302$400, a favor de Horacio da Fonseca Almeida.

Officio — n. 559 de 14-6-40, OP. — na importancia de rs. 84$900, a favor de Zelia de Oliveira.

Officio — n. 561 de 14-6-40, OP. — na importancia de rs. 1:148$900, a favor de Vences & Silva.

Officio — n. 562 de 14-6-40, OP. — na importancia de rs. 883$500, a favor de Adelino A. Gonçalves.

Officio — n. 562 de 14-6-40, OP. — na importancia de rs. 883$500, a favor de Adelino Augusto Gonçalves.

Officio — n. 563 de 14-6-40, OP. — na importancia de rs. 265$100, a favor de Manoel Cardoso.

Officio — n. 577 de 14-6-40, OP. — na importancia de rs. 706$800, a favor de Pereira & Cia. Ltda.

Officio — n. 580 de 14-6-40, OP. — na importancia de rs. 1:148$900, a favor de A. Augusto de Andrade.

Officio — n. 581 de 14-6-40, OP. — na importancia de rs. 706$800, a favor de Romar Rodrigues & Cia.

Officio — n. 582 de 14-6-40, OP. — na importancia de rs. 265$100, a favor de José Lopes da Silva.

Officio — n. 584 de 14-6-40, OP. — na importancia de rs. 1:148$900, a favor de Manoel Dias Loureiro.

Officio — n. 585 de 14-6-40, OP. — na importancia de rs. 265$100, a favor de Manoel de Mattos.

Officio — n. 586 de 14-6-40, OP. — na importancia de rs. 1:148$900, a favor de M. Rodrigues de Sá.

Officio — n. 590 de 14-6-40, OP. — na importancia de rs. 574$400, a favor de Souza & Reis.

SECRETARIA GERAL DE EDUCAÇÃO E CULTURA

Officio — n. 404|C de 17-6-40, ordem de adiantamento na importancia de rs. 7:500$000, a favor de Zilmar Mafra Peixoto.

SECRETARIA GERAL DE SAUDE E ASSISTENCIA PUBLICA

OP. — n. 939 de 7-6-40, na importancia de rs. 1:310$000, a favor da Soc. de Expansão Commercial Ltda.

OP. — n. 940 de 7-6-40, na importancia de rs. 300$000, a favor de M. Ventura & Cia.

OP. — n. 944 de 7-6-40, na importancia de rs. 204$000, a favor de Villas Bôas & Cia.

DR. LAURO BORGES
DOENÇAS ANO-RECTAES E DOS INTESTINOS
Tratamento das hemorrhoidas sem operações ... dor
RODRIGO SILVA, 11 - 3.º
22-1250

A's Senhoras que soffrem!

O nervosismo irritabilidade, desanimo, dôres de cabeça, falta de ar, ondas de calor que sobem ao rosto, falta de memoria dependem quasi sempre directamente do máo funccionamento dos ovarios, assim como a falta ou irregularidade menstrual, sua abundancia ou diminuta quantidade, que se acompanham de colicas ou dôres. Para eliminar esses males que tanto affligem a mulher, numerosos medicos receitam PROTOVARIO, incomparavel preparado, sob forma de pastilha.

Expediente do DASP

Realizou-se no Instituto de Educação, a segunda prova escripta do concurso para accesso á classe L, da carreira de technico de educação.

Foram propostas pela banca examinadora, as seguintes questões:

Para o ensino primario e normal: 1ª — O sr. ministro da Educação e Saude, determina seja estudada pela Divisão do Ensino Primario, a applicação da verba de 5.000 contos na fundação e manutenção de escolas destinadas á nacionalização de estrangeiros no Estado do Paraná — Informar o "Aviso", suggerindo medidas preliminares. 2ª — O governo do Estado do Piauhy, pede ao Governo da União, uma subvenção para attender supplectivamente a seus serviços educacionaes. O sr. ministro da Educação e Saude remette a petição á Divisão de Ensino Primario para emittir parecer sobre a conveniencia de ser concedida, essa subvenção, arbitrar a importancia da mesma e indicar um plano de applicação de verba, tendo em vista as condições demologicas, financeiras e escolares do Estado em questão e que figuram no boletim n. 5 do Instituto Nacional de Estudos Pedagogicos.

Para o ensino secundario: 1ª (resumida) — Do relatorio mensal do inspector federal junto ao Gymnasio São Pedro, constam informações em mappas e annexos sobre notas baixas em algumas disciplinas, falta de frequencia em outras, difficuldade de redacção dos alumnos na elaboração de determinadas provas, excesso de exercicios e lições passadas por alguns professores com prejuizo do estudo de outras disciplinas, falta de certos conhecimentos basicos por parte dos alumnos para a comprehensão de assumptos de Historia e de Physica, falta de habitos de estudo e o saber estudar por parte da maioria dos alumnos, má distribuição da materia tendo em vista a extensão e a difficuldade dos alumnos estudarem outras disciplinas e mau comportamento de alguns alumnos com prejuizo para a efficiencia escolar.

Informar o Relatorio fazendo recommendações concretas e sugestões praticas sobre a maneira de melhorar o funccionamento da escola. 2ª — Preencher uma ficha de classificação cujas notas já estão lançadas, dar a percentagem de cada divisão, criticar as condições materiaes do estabelecimento de ensino e justificar as medidas que se fazem necessarias para o preenchimento dos minimos exigidos, bem como de outras providencias regulamentares.

Para o ensino commercial: 1ª — O sr. ministro da Educação e Saude determina, por aviso, seja elaborado pela Divisão de Ensino Commercial o programma para construcção de uma escola de commercio na cidade de Bello Horizonte, para 1.000 alumnos, na qual pretende existam todos os cursos previstos na legislação do ensino commercial e á vista do qual o serviço de obras do Ministerio irá elaborar os planos architectonicos. Informar o "Aviso" ministerial. 2ª — Emittir parecer sobre o relatorio de verificação prévia da Faculdade de Sciencias Economicas do Ceará.

Para o Ensino Industrial: 1ª — O director do Lyceu Industrial de Pernambuco, pede, por officio, instrucções sobre a maneira de realizar o estagio vaccional dos alumnos novos, em diversas officinas, para fins de escolha, pelos mesmos, em tempo opportuno, de uma determinada especialização. 2ª — O director da Divisão de Ensino Industrial pretende baixar instrucções aos directores dos Lyceus Industriaes no sentido da remessa de relatorios mensaes áquella Divisão, para fins de controle da efficiencia do ensino. Elaborar o schema do relatorio, fixando quaes os seus itens e que dados devem ser obrigatoriamente incluidos no mesmo.

Para o Ensino Superior: 1ª — Desejando remodelar a actual legislação universitaria, o sr. ministro da Educação e Saude solicitou dos technicos da Divisão do Ensino Superior um parecer sobre o seguinte problema: Qual o melhor typo de Universidade para as condições brasileiras e de que instituições deve ser a mesma composta. Deve haver um typo uniforme para todo o Brasil ou differentes typos? 2ª — Informar determinado processo de validação de diploma e registo do mesmo.

Para educação extra-escolar: 1ª — O director da Divisão Extra-Escolar determina emittir parecer relativo ao livro "Biographia dos maiores vultos do Brasil" de Eduardo P. C. de Vasconcellos quanto ao seu valor para a educação extra-escolar. 2ª — O director da Divisão de Educação Extra-Escolar pretende realizar uma campanha educacional pelo radio durante dez dias consecutivos. Organizar um programma especializado para um desses dias.

—— Acham-se á disposição dos interessados, na Divisão de Selecção do DASP, cartões de identificação que devem ser procurados nos seguintes dias:

Hoje, das 12 ás 18 horas: auxiliar de escriptorio do Ministerio da Guerra.

Amanhã, das 12 ás 18 horas: servente do Ministerio da Guerra e servente de varios Ministerio.

—— Está aberta, de hoje a 5 de julho proximo, a inscripção á prova de habilitação para technologista XVII do Instituto Nacional de Technologia.

A inscripção deverá ser feita mediante preenchimento de formula impressa, fornecida pela Divisão de Selecção e Aperfeiçoamento e assignada pelo candidato ou seu procurador.

O candidato deverá apresentar prova de nacionalidade brasileira, pela qual se verifique, tambem, não contar idade inferior a 18 annos nem superior a 38; fazer prova de identidade pela apresentação de caderneta official de identidade, carteira profissional ou caderneta de reservista, juntando, ainda, ao requerimento, seis copias de photographias tiradas de frente e sem chapéo (3X a em.).

Quaesquer outras informações poderão ser obtidas no local de inscripção, em hora de expediente.

—— Sob a presidencia do dr. Carlos Sussekind de Mendonça, installou-se hontem, em uma das dependencias do DASP, a commissão de inquerito designada para apurar irregularidades verificadas na entrada e permanencia de estrangeiros em territorio nacional.

O dr. Luiz Simões Lopes, presidente do Departamento Administrativo do Serviço Publico, encaminhou ao dr. Sussekind de Mendonça a exposição de motivos, approvada pelo presidente da Republica, autorizando a abertura do inquerito, acompanhada de tres volumes das syndicancias a que a policia procedeu.

—— A parte pratica das provas para chimico XI e chimico XIV, do Instituto Nacional de Technologia, será realizada hoje, ás 10 horas, no Instituto Nacional de Technologia.

A parte pratica de technologista será effectuada quinta-feira proxima, ás 10 horas, no mesmo local.

—— A parte II da prova para servente, de diversos Ministerios e para servente dos Ministerios da Guerra e da Marinha, será realizada a 27 do corrente, ás 20 horas, no Instituto de Educação.

—— A parte de dactylographia, da prova para auxiliar de escriptorio, da Divisão do Material do DASP, será realizada hoje, ás 8,30 horas da manhã, no Instituto Nacional de Estudos Pedagogicos. A parte de stenographia effectuar-se-á ainda hoje, ás 17 horas, no mesmo local.

—— A parte de dactylographia, da prova de auxiliar de escriptorio, de qualquer Ministerio, será realizada domingo proximo, 30, em locaes a serem annunciados.

—— A prova de Direito Internacional Privado, do concurso para diplomata, será effectuada hoje, ás 7,45 horas da manhã, na séde do Ministerio das Relações Exteriores. Deverão comparecer os candidatos habilitados em portuguez.

—— A parte I (portuguez e arithmetica) da prova para auxiliar de escriptorio, do Ministerio da Guerra, effectuar-se-á amanhã, ás 20 horas, no Instituto de Educação.

—— Os funccionarios habilitados nas provas de selecção inicial, do concurso para selecção de funccionarios publicos civis federaes, candidatos á especialização e aperfeiçoamento nos Estados Unidos da America, já se acham estagiando nas Divisões e Serviços do Departamento Administrativo do Serviço Publico.

—— A parte I da prova para technico de administração, da Divisão de Selecção do DASP, será effectuada a 27 do corrente, ás 22 horas, no Instituto de Educação.

—— Encerra-se a 1º de julho proximo a inscripção á prova de habilitação para auxiliar de escriptorio, do Conselho Nacional de Aguas e Energia Electrica.

—— O presidente do DASP, approvou as inscripções aos concursos para as carreiras de Policia Maritima, ambos do Ministerio da Justiça e Negocios Interiores.

Ministerio da Guerra

Hontem á tarde, o ministro da Guerra recebeu em demorada conferencia, o sr. Ugo Sola, embaixador da Italia junto ao nosso paiz. Após a saida desse titular, avistou-se com aquelle titular o coronel Angelo Mendes de Moraes, representante do Ministerio da Guerra junto ao das Relações Exteriores.

—— O coronel Onofre Muniz Gomes de Lima, que acaba de commandar o 7º Regimento de Infantaria, da guarnição do Estado do Rio Grande do Sul, chegou a esta Capital, assumindo hontem as suas novas funcções no Estado Maior do Exercito.

—— O coronel José Silvestre de Mello, por conclusão de suas férias, reassumiu hontem o commando do 1º R. C. D. (Dragões da Independencia), recebendo-o do major Ismael de Sá Medeiros.

—— Da Fóz do Iguassú, onde fôra como fiscal da rôta, chegou a esta Capital, apresentando-se á Directoria de Aeronautica, o coronel Eduardo Gomes.

—— O ministro da Guerra, declarou por aviso que, mediante requerimento despachado pela Directoria de Recrutamento, é permittida a residencia fóra do Asylo de Invalidos da Patria, aos asylados que solicitarem essa medida.

—— O director de Saude do Exercito, declara que, em face de determinação ministerial, fica suspenso das funcções de assistente militar do Hospital de Prompto Soccorro, o 1º tenente-medico dr. Evio dos Santos Bustamante, em serviço na Escola Militar.

—— O general Salvador Cesar Obino, nomeado ha pouco commandante da Infantaria Divisionaria da 4ª Região Militar, com séde em Bello Horizonte, vae assumir esse alto cargo, tendo, por esse motivo, se apresentado hontem, ao ministro da Guerra.

—— A 1ª Circumscripção de Recrutamento Militar, com séde no Quartel General, está chamado com urgencia a comparecerem na mesma, para assumpto de seus requerimentos, os seguintes cidadãos, os quaes deverão se apresentar ao major Calvet, chefe da 3ª secção, a saber: Slolma Mezles Emilio de Oliveira Vidal, Augusto Cesar, Epiphanio de Oliveira Braga, Augusto Lopes e Emiliano Esmeraldo Nazareth.

(Conclue na 7ª pagina)

CESSARAM HONTEM A' NOITE NA FRANÇA TODAS AS HOSTILIDADES

(Conclusão da 1.ª Pagina)

ao governo de Bordéus, por telephone, os termos do armisticio e ficou á espera de sua resposta. Esta foi recebida á tarde, ordenando ao general Huntzinger que assignasse o armisticio e immediatamente foi realizada uma nova reunião, na qual ficou formalizado o historico acto.

Segundo uma informação official, a primeira reunião entre os delegados francezes e italianos teve lugar hontem na Villa Inchesa, ás 19,30 horas, e durou sómente vinte minutos, no decorrer dos quaes o general Mario Roatta, sub-chefe do Estado Maior do exercito italiano, procedeu á leitura das condições propostas para o armisticio.

Os delegados italianos esperaram os francezes no interior da villa e ao entrarem os hospedes, saudaram-no com a mão erguida, no ritual cumprimento fascista. O ministro das Relações Exteriores, conde Galeazzo Ciano, declarou então aberta a sessão e annunciou que, por ordem do chefe do governo, sr. Benito Mussolini, o chefe do Estado Maior Geral, general Badoglio, daria a conhecer os termos do armisticio. O marechal se poz, então, de pé e convidou o general Roatta a proceder á leitura do documento. Terminada a leitura, os delegados francezes declararam ter tomado conhecimento das condições e pediram facilidades para transmittil-as ao seu governo em Bordéus, reservando-se o direito de voltar a tratar sobre ellas tão prompto tivesse recebido resposta de seus superiores, na proxima reunião dos delegados.

Immediatamente após a terminação desta reunião, o conde Ciano se dirigiu ao Palacio Veneza afim de dar conta ao Duce dos detalhes da conferencia com os plenipotenciarios francezes, decidindo-se que estes se podiam communicar telephonicamente por linha directa com as autoridades de Bordéus.

Os plenipotenciarios francezes foram escoltados no trajecto de ida e volta entre suas residencias e a Villa Inchesa por destacamentos de carabineiros motocyclistas com capacetes de aço e completo equipamento de guerra.

A villa referida acha-se situada a 19 kilometros de Roma, sobre a Via Cassia, ao sul da capital. E' uma habitação que data do seculo XVII e que pertenceu primitivamente á familia Masimo, passou depois ás mãos da familia Chigi e pertence actualmente ao marquez Inchesa della Rochetta.

Os plenipotenciarios chegaram á villa precisamente ás 19,28 horas, procedentes das tres differentes residencias que lhes foram designadas nos arredores de Roma. A' sua chegada foram recebidos pelo chefe do cerimonial do Ministerio das Relações Exteriores, sr. Celesa di Vegliasco, o qual a seguir os introduziu no salão em que se realizou a conferencia.

QUATRO HORAS DE NEGOCIAÇÕES

ROMA, 24 (U. P.) — A assignatura do armisticio, ás 19,35 occorreu depois de 4 horas de deliberações entre os negociadores francezes e italianos. Os italianos chegaram á villa ás 15,22. Pouco depois vieram os francezes, viajando em oito automoveis, á frente dos quaes vinha outro com officiaes do Estado Maior italiano. Encerrando a marcha, havia mais dois carros, tambem com officiaes italianos.

O marechal Pietro Badoglio assignou pela Italia e o general Huntziger pela França.

Não se permittiu a approximação de populares ao edificio onde se encontravam os negociadores, mas quando se annunciou radio-telephonicamente a assignatura do documento, o povo prorompeu em gritos de alegria.

A transmissora que diffundiu a noticia interrompeu o seu programma musical afim de que, por meio de uma rêde de estações fosse propalada immediatamente a informação, em longa e curta. Em todo o paiz houve manifestações de enthusiasmo.

Os delegados francezes informaram ao governo de Bordéos telephonicamente que estivesse attento ao annuncio radio-telephonico de Roma, para determinar o prazo de 6 horas que deve transcorrer antes da cessação do fogo.

A's 20,24 horas o governo fascista informou o francez com o seguinte boletim radio-telephonico:

"O governo italiano communica ao da França que levou ao conhecimento do governo allemão ter sido assignado o armisticio entre a Italia e a França ás 19,35 horas, hora italiana. Em consequencia, as operações de guerra cessarão amanhã, 25 de junho, ás 1,35, hora italiana".

Os delegados francezes providenciaram a sua immediata partida para Paris, via aérea.

O COMMUNICADO DO QUARTEL GENERAL ALLEMÃO

NOVA YORK, 24 (Havas) — A Columbia Broadcasting captou o seguinte radio do quartel general do sr. Hitler:

"Communicado especial do quartel general do chanceller Hitler: Hoje, 24 de junho, ás 7 horas e 15 minutos o armisticio italo-francez foi assignado perto de Roma. A's 7 e 35 o governo allemão recebeu communicação official desse facto. Em consequencia o tratado do armisticio teuto-francez entra em vigor. O commando supremo das forças germanicas ordenou a cessação das hostilidades contra a França. A 25 de junho á 1 hora e 35 minutos (hora allemã), o fogo cessará de ambos os lados. A guerra no oéste está terminada. O Fuehrer deu a seguinte ordem: "Povo allemão, vossos soldados terminaram a guerra no oeste em algumas semanas contra um valente inimigo após combate heroico. Seus feitos darmas viverão na historia como a mais gloriosa victoria de todos os tempos. Agradecemos a Deus com toda a humildade essa benção. Ordeno o embandeiramento do Reich durante dez dias. Que os sinos soem durante sete dias. Assignado Adolf Hitler".

CESSARAM AS HOSTILIDADES

ROMA, 25 (U. P.) — Urgente — Foi officialmente annunciado que as hostilidades cessaram a 1 hora e 35 minutos hora italiana.

O COMMUNICADO ITALIANO

ROMA, 25 (Havas) — A Agencia Stefani communica: "Hoje, 24 de junho, ás 19 horas e 15 minutos (hora legal italiana), na "villa" incisa Allogiata, perto de Roma, foi assignado o armisticio franco-italiano. O marechal Badoglio, chefe do Estado Maior general, assignou em nome da Italia.

O general Huntzinger assignou em nome da França. A's 19 horas e 35 minutos, o ministro de Estrangeiros conde Ciano communicou ao governo do Reich que o armisticio havia sido assignado. Por conseguinte as hostilidades cessarão a uma hora e 35 minutos do dia 25 de junho de 1940".

SERÃO PUBLICADAS AS CLAUSULAS DAS CONDICÇÕES DO ARMISTICIO

BORDÉOS, 24 (Havas) — Dentro de 48 horas um documento diplomatico dará a conhecer as clausulas das convenções do armisticio assignado pelos plenipotenciarios francezes, allemães e italianos. Sua publicação será feita simultaneamente na França, na Italia e na Allemanha. Não se póde portanto esperar nenhuma informação autorizada sobre o conteudo das convenções antes da publicação do texto.

Uma commissão regularizará em seguida as condições de applicação dessas convenções, notadamente para fixar as modalidades do trafego da França. O governo actual de Bordéos poderá então ser transferido para uma cidade do centro da França onde o poder executivo, o parlamentar e os serviços annexos terão todas as possibilidades de funccionar normalmente.

LUTO NACIONAL NA FRANÇA

BORDÉOS, 24 (Havas) — O governo resolveu que amanhã seja dia de luto nacional.

Diversas cerimonias serão realizadas.

Russia e Yugo Slavia Chegam a Um Accordo

LONDRES, 24 (U. P.) — A Radio de Moscou annunciou officialmente que a União Sovietica e a Yugoslavia chegaram a um accordo para estabelecer relações diplomaticas normaes, tendo já nomeado os respectivos representantes diplomaticos em Moscou e Belgrado.

ERNESTINO RAMOS DA COSTA

Acha-se convidado a comparecer ao Posto Central, urgente; Marianno de Souza.

Appello dos Veteranos Francezes do Canadá

PEDEM AO GOVERNO QUE CONTINUE A LUTA EM COLLABORAÇÃO COM A INGLATERRA

MONTREAL, 24 (Havas) — A "Associação dos Veteranos Francezes" desta cidade approvou uma resolução pedindo que o governo francez continue a luta em collaboração estreita com o Imperio Britannico "mesmo á custa do abandono completo do territorio nacional pelo governo e pelas forças militares que deverão combater o inimigo".

A colonia franceza enviou um telegramma no mesmo sentido ao presidente Lebrun.

Fortes Tremores de Terra na Rumania

BUCAREST, 24 (U. P.) — (Urgente) — A cidade foi sacudida ao meio dia por dois fortes tremores de terra, sem que até agora se tenham tido informações sobre si houve ou não victimas pessoaes. O epicentro do abalo sismico se encontra a 250 kilometros. A's 3,40 horas foi sentido novo tremor, de pequena intensidade.

Para Melhoria dos Rebanhos do Nordeste --- Dez Garrotes "Zebú" Adquiridos Por Um Industrial Sergipano

Esses garrotes de puro sangue fazem parte de um lote de dez animaes da raça Zebú que foram adquiridos em Uberaba pelo industrial sergipano Gonçalo Kollemberg do Prado, proprietario das Usinas Pedras e Oiteirinhos, no Municipio de Jardim, naquelle Estado Nordestino. Esse industrial é o maior criador de gado Zebú no Norte do paiz e adquiriu esse lote destinado a melhorar seus rebanhos, pela importancia de duzentos e cincoenta e dois contos. Os "garrotes" passaram, hontem, pelo Rio com destino a Sergipe.

A Frota e o Exercito da França No Oriente Proximo

Churchill Deverá Revelar Hoje Qual a Sorte Que Lhes Está Reservada — Tropas Coloniaes Dispostas a Continuar a Guerra

LONDRES, 24 (U. P.) — O primeiro ministro sr. Winston Churchill revelará amanhã provavelmente a sorte que deverá caber á frota e ao exercito da França no Oriente Proximo, ao fazer sua esperada declaração na Camara dos Communs.

Tambem é provavel que o chefe do Governo amplie seu discurso de hontem sobre o armisticio francez e que se refira á attitude do governo de Bordéos em relação ás condições italianas.

OS EXERCITOS COLONIAES FRANCEZES CONTINUARÃO A LUTAR

LONDRES, 24 (U. P.) — Na luta que trava pela existencia propria, contra a Allemanha e a Italia, a Grã-Bretanha recebeu hoje importantes reforços, visto que, segundo se informa, uniram-se aos elementos da sua defesa os dois maiores exercitos francezes que se acham fóra do territorio metropolitano, bem como varias unidades da armada franceza.

De accordo com as declarações dos circulos francezes desta capital, os generaes Nogues, commandante em chefe das forças francezas no norte da Africa, e Mittelhauser, chefe do exercito destacado na Syria, estariam determinados a proseguir na guerra.

Esses exercitos constituem os maiores grupos das forças francezas que estão fóra do Europa continental, e incluem os melhores elementos das famosas divisões coloniaes francezas, cuja disciplina e adestramento as qualificam para as acções bellicas no Proximo Oriente e na Africa.

E' possivel que o poderio exacto destes reforços que se juntam aos contingentes britannicos seja revelado na terça-feira, dia em que o primeiro ministro sr. Winston Churchill formulará, ao que se espera, declarações na Camara dos Communs.

Considera-se ainda possivel que o sr. Churchill amplie as declarações feitas na manhã de domingo, sobre o pedido de armisticio francez e a attitude do governo acerca dos termos de paz dictados pela Italia.

A Grã-Bretanha continua reconhecendo o governo de Bordéos apesar da declaração feita hontem á noite pelo governo. Uma declaração autorizada informou, em seguida, que se mantinham ainda as relações com o governo de Petain, dar-se-á o maximo apoio ao Comité Nacional Francez, presidido pelo general De Gaulle. Desconhecem-se os motivos dessa mudança de attitude.

O sr. Charles Corbin continua exercendo as suas funcções em Londres. Acredita-se que o grosso das tarefas do pessoal da Embaixada e das Missões de Guerra francezas seja transferido ao novo Comité Nacional.

Espera-se que o general De Gaulle, considerado não obstante os seus cincoenta annos, um veterano de grande experiencia, venha a desempenhar um papel preponderante no seio do referido Comité, á medida que desenvolva a sua acção entre os francezes que se acham ainda nas possessões francezas d'além-mar. O referido chefe advogara, há muito, pelo elemento motorizado, taes como os empregados pela Allemanha na sua invasão á França.

O general De Gaulle installou a séde de suas actividades em Westminster. E' provavel, conforme foi o apoio britannico, que o Comité presidido por elle se converta num organismo reconhecido do governo francez no exilio.

Nas declarações que fez hoje aos jornalistas, o referido chefe disse que a posição do Comité Nacional depende da "chegada de certas personalidades importantes" e que, se a Grã-Bretanha fosse atacada e resistisse, os francezes organizariam a resistencia na França. Accrescentou: "Estou seguro de que a luta proseguirá em todas as colonias, eleva-se agora a 5 o numero de regimes refugiados que funccionam na Inglaterra. Os outros 4 são os da Hollanda, Noruega, Tchecoslovaquia e Polonia.

Sr. Winston Churchill

partes do imperio francez, e tenho motivos para pensar que a frota franceza não se entregará ao inimigo".

Disse tambem que, sem duvida, o presidente do Conselho de Ministros, sr. Reynaud, seria membro do referido Comité.

Com a installação deste organismo...

Espera-se que com a chegada dos reforços navaes francezes, a Grã-Bretanha intensifique os seus esforços para bloquear a Allemanha e a Italia, tanto no Mar do Norte como no Mediterraneo.

Julga-se com certeza, que as unidades aereas das naves de guerra francezas, tomarão parte na offensiva britannica contra os pontos estrategicos no interior dos territorios allemão e italiano, onde os elementos das Reaes Forças Aereas procuram destruir objectivos militares.

Os circulos britannicos, bem como os francezes desta capital, aguardam a reacção que provoque em Roma e Berlim a adhesão dessas unidades francezas á causa alliada, em vista, sobretudo, da clausula que exige a rendição de todas as forças armadas francezas.

Tecem-se conjecturas sobre a impossibilidade em que se verá o governo de Bordéos para entregar essas unidades, e se ella será interpretada por Hitler e Mussolini como um pretexto para continuar as hostilidades, apesar da conclusão das negociações de armisticio da França com a Allemanha e a Italia.

Não Será Elevado o Preço da Manteiga

DESCOBERTAS, A TEMPO, AS MANOBRAS ALTISTAS

A Commissão de Abastecimento tomou a seguinte resolução:

"A Commissão de Abastecimento, usando da autoridade que lhe confere o art. 20 da portaria nº 1.036, de 26 de dezembro de 1939, e sciente das manobras ensaiadas pelos interessados com o intuito de elevarem o preço da manteiga no Districto Federal, canalizando toda a producção para os Estados do Rio e São Paulo, onde allegam obter melhor cotação, deliberou que nos Estados citados fosse cotado o referido producto pelo preço da tabella vigorando nesta praça, cujo preço está assim estabelecido:

Preço commercio — Atacado — Varejo:

Manteiga extra-Aviação, Sul Brasil e Scaldat, kilo 8$500, 10$500; manteiga extra-Aviação, Sul Brasil e Scaldat, pacote de 250 grammas, 2$200, 2$700; manteiga sem sal, especial, 8,5 9$600; manteiga sem sal, especial, pacote de 250 grammas, 2$000, 2$500; manteiga salgada de 1.ª, kilo, 7$200, 8$600; manteiga salgada de 1.ª, pacote de 250 grammas, 1$800, 2$200; manteiga salgada de 2.ª, kilo 6$500, 7$700".

O ministro da Agricultura approvou a deliberação acima.

Ulceras do Estomago

DR. EDMUNDO DE DRUMMOND ALVES

Tratamento sem operação, por novo processo

RUA DOS OURIVES N. 3

5.º andar

Terças, Quintas e Sabbados, das 4 ás 6 hs. Tel. 22-0436

Fechadas as *Mandaias*

MACEIO', 24 (A. N.) — O secretario do Interior determinou o fechamento das casas de danças denominadas "Mandaias", que proliferavam em certos pontos da cidade e eram frequentadas por individuos suspeitos.

Quem Perdeu a Carteira Profissional ?

Acha-se nesta redacção á disposição do seu legitimo dono, uma carteira profissional, do Ministerio do Trabalho, encontrada em frente á Estação do Meyer, pelo sr. Vicente Agapito Ferreira, constructor, residente á rua General Caldwell n.º 287, sobrado. Essa carteira têm o nº 97.658 e foi expedida em favor de Olegario Peres da Silva.

As Arrecadações do Amazonas no Triennio 1937 - 39

MANA'US, 24 (A. N.) — A arrecadação estadual do triennio de 1937|39 attingiu ás seguintes cifras: 1937, ... 16.903:241$070; 1938, ... 18.280:518$284; 1939, ... 19.351:846$234, assignalando-se, portanto, um augmento na arrecadação, de 1939 para 1937, no total de 2.448:605$164 e, ainda, sobre o de 1938 um excesso de 1.071:327$950.

O Plano de Defesa da Argentina

BUENOS AIRES, 24 (H.) — As commissões do orçamento da Guerra e Marinha estiveram reunidas em sessão secreta para estudar o projecto de creditos destinados á realização de vasto plano de defesa.

Nenhum communicado official foi distribuido ao terminar a reunião.

Está Desenganado ?

Envie nome, endereço, sexo, edade, profissão e descreva o que sente para Caixa Postal n.º 922 — São Paulo. Receberá gratuitamente uma orientação segura

O Discurso do General Góes Monteiro

A Imprensa Argentina Commenta a Recente Oração Proferida Pelo Chefe do Estado Maior do Exercito Brasileiro

BUENOS AIRES, 24 (Havas) — Em editorial "El Diario" commenta o ultimo discurso proferido pelo general Góes Monteiro, chefe do Estado Maior do Exercito do Brasil. O articulista salienta que a attitude do general Góes Monteiro coincide com a dos demais povos e governos americanos que não têm titubeado em apreciar as necessidades, em consultar-se reciprocamente a respeito dos meios mais rapidos e efficazes para sua defesa interna. O mesmo jornal accrescenta que a resposta dada pelos chancelleres americanos demonstra que a defesa apontada se torna cada vez mais necessaria em todas as latitudes do hemispherio occidental. O articulista exprime a sua sympathia pela democracia, pelo direito, pela paz, pela civilização nas horas azlagas do presente, cobertas de sombrias nuvens.

Previsão do Tempo

DISTRICTO FEDERAL E NICTHEROY

Tempo instavel com chuvas, melhorando ao correr do dia. Temperatura estavel. Ventos do quadrante sul com rajadas frescas. Maxima 23,8. Minima 19,2.

A "Limousine" Foi de Encontro ao Poste

DUAS JOVENS FERIDAS

A "limousine" n. 14.073, quando passava hontem, á noite, pela Praia de Botafogo, proximo á rua Oswaldo Cruz, foi de encontro ao posto 434, 35, ficando bastante damnificada. Em consequencia do choque receberam ferimentos duas jovens que foram soccorridas na Assistencia mas que o medico ali de serviço, sob a allegação de que são suas conhecidas, não quiz revelar os nomes para a reportagem, nem tão pouco para a policia districtal.

O commissario Nazareth, do 3º districto, solicitou pericia.

A Faculdade de Medicina Vae Ter Um Novo Necroterio

No Serviço de Obras do Ministerio da Educação acha-se aberta concorrencia publica para construcção de um pavilhão destinado a abrigo provisorio da Bibliotheca e construcção de outro pavilhão para necroterio do Instituto Anatomico da Faculdade Nacional de Medicina.

Os trabalhos estão orçados no maximo de 237:500$000, devendo terminar, impreterivelmente, até 31 de dezembro.

Duas Villas Operarias Vão Ser Construidas em São Paulo

SÃO PAULO, 24 (A. N.) — O Instituto dos Industriarios adquiriu duas grandes partes de terra, cujo aproveitamento está sendo estudado. O projecto da construcção de duas grandes villas operarias, nos terrenos adquiridos, inclue a criação de largos parques, e a divisão de duas partes: commercial a residencial. Um dos terrenos fica situado em Taquera e outro em Osasco, tendo este ultimo tres milhões de metros quadrados.

ESTA' DOENTE ?

Envie nome, idade, sexo e symptomas detalhados á Cx. Postal 4.458 — São Paulo — e receberá gratis uma receita de médico especialista e espirita.

Serão Punidos os Que Ajudarem a Inglaterra ?

(Conclusão da 1.ª Pagina)

Abandonando a resistencia a França aceitou o dominio germano-italiano, emquanto persistir a guerra do bloco totalitario contra o Reino Unido. As autoridades francezas já adoptaram disposições para dar cumprimento aos armisticios.

De conformidade com elles ordenou-se a todos os francezes e estrangeiros residentes neste paiz que entreguem ao Banco da França o ouro e moedas estrangeiras que possuam. Em outro decreto foi estabelecido que os valores e contas francezas no estrangeiro sejam repatriadas.

Outro decreto annulla o accesso a general do coronel De Gaulle, feito pelo ex-presidente do Conselho, sr. Paul Reynaud, quando este incorporou em seu gabinete o referido militar, em principio de junho.

Annullando esse acto o governo mostrou sua firme intenção de proceder rapida e energicamente contra os militares descontentes com a capitulação, e que se neguem a cumprir o armisticio para proseguir a luta em qualquer parte das colonias nacionaes.

A mesma severidade se applicará aos legisladores e ministros ou outros politicos que tentem alterar a paz criando um governo francez extra-territorial.

Acredita-se tambem que o governo punirá os que queiram ajudar a Inglaterra.

Depois de uma nova consulta entre os tres governos serão dados á publicidade os termos dos dois armisticios, suppondo-se que será feito em fórma de documento diplomatico.

Estuda-se o estabelecimento de uma séde provisoria para o governo. E' possivel que a capital interina da França se estabeleça fóra da zona occupada pelo inimigo. As autoridades ali permanecerão até que de Paris se retirem as tropas occupantes, mediante negociações. O ministro Pomaret revelou que o governo abandonará Bordéos, entretanto, não especificou o lugar onde se installará.

Amanhã será um dia cruel para a França. Ainda sob a terrivel impressão da derrota, o ministro do Interior, sr. Pomaret, fez uma allocução no radio, ás 6.30, proclamando o dia da dôr nacional.

Espera-se que immediatamente serão emittidos regulamentos para o trafego ferroviario e rodoviario, dentro e fóra da zona occupada; do mesmo modo serão restabelecidos os serviços de correios e transportes, dentro do que permittem as circumstancias.

Até agora não se conhecem as medidas que serão tomadas com relação á industria, commercio, agricultura e navegação mercante nacional.

Torpeado o Transatlantico Inglez "Wellington Star"

LISBOA, 24 (H.) — Annuncia-se que o transatlantico britannico "Wellington Star", de 11.400 toneladas, foi torpedeado ha dias, nas alturas do Cabo Finisterra.

Agasalhos Para as Crianças Pobres da S.O.S.

Com a chegada do inverno a "S. O. S." (Serviço de Obras Sociaes), decidiu encetar uma campanha afim de obter agasalhos (cobertores e roupas de lã, mesmo usadas) para as crianças pobres suas protegidas.

Aos corações generosos, que quizerem cooperar nesta obra de caridade, a "S. O. S." pede enviar seus obulos para sua séde social, ou telephonar para 42-9312, que um portador irá buscar.

BEBAM **CAFE' GLOBO** O melhor e o mas saboroso

BOM ATE' A ULTIMA GOTTA!!!

Guardem as capas que têm valor.

PARA CONTINUAR A SÉRIE DAS GRANDES ESTRÉAS UNITED ARTISTS NO S. LUIZ: "INTERMEZZO", 6.ª-FEIRA

As exhibições de "As quatro pennas brancas", recentemente feitas na téla do São Luiz, marcaram, como aliás se havia previsto, uma nova e excepcional etapa na temporada cinematographica que atravessamos e, muito particularmente, na temporada United Artists. Essa etapa vae viver, já na proxima sexta-feira, 28, seu segundo capitulo, com a estréa de "Intermezzo — Uma Historia de Amor".

Trata-se, agora, de film inteiramente diverso do que o publico assistiu ha duas semanas. "Intermezzo — Uma Historia de Amor", realização de David O. Selznick — o mesmo e arrojado emprehendedor de "Rebecca", que o Brasil inteiro aguarda com uma ansiedade invulgar — cabe entre as "performances" de maior folego destes ultimos tempos. Leslie Howard é o seu protagonista, vivendo o papel de "Holger", um famoso violinista que se apaixona, perdidamente, pela professora de piano de sua joven filhinha. E essa professora é, no film, uma nova, uma surprehendente, uma extraordinaria revelação feminina do cinema actual: Ingrid Bergman. E' preciso abrir um parenthesis para o lançamento de Ingrid Bergman, joven, linda, espiritualissima artista sueca, cuja entrada em Hollywood, se fez com o pé direito, de maneira brilhantissima, nessa pellicula que agora vamos vêr. Nella, ainda Edna Best, John Halliday, Ann Todd, Enid Bennett, Douglas Scott, Eleanor Wesselhoeft e Marie Flynn, nesse romance de amor, cheio de subtilezas e rico de sensibilidades, que Gregory Ratoff dirigiu, extrahido de uma peça de Gosta Stevens e Gustav Molander, com scenario original de George O'Neil. "Intermezzo — Uma Historia de Amor", a segunda e grande apresentação do anno, feita pela United, sexta-feira, 28, no São Luiz, já dentro de tres dias!

DIVIRTA-SE COM CARY GRANT E ROSALIND RUSSELL EM "JEJUM DE AMOR"!

...ue enfezamento, heim!! Pois, em "Jejum de amor", que o Plaza vae apresentar quinta-feira, Cary Grant e Rosalind Russell vivem assim en tre sopapos e quasi beijos...

O cartaz da Columbia que o Plaza vae offerecer, já na proxima quinta-feira, ao grande publico do Rio, é algo de surprehendente no genero "diversão". Vale, graças ao delicioso e novissimo sabor de comicidade de suas scenas, por uma reacção magnifica e irresistivel contra a depressão de espirito provocada pelos ultimos acontecimentos europeus.

"QUERO SER FELIZ"

A nova Ginger numa scena com Joel McCrea no film "Quero ser Feliz"

Eis o thema de "Quero ser feliz", o film que a RKO Radio Pictures apresentará a partir de segunda-feira proxima no Palacio Theatro. E' um film realista, como poucos que nos têm vindo de Hollywood... E sua interpretação foi entregue á Ginger Rogers, a extraordinaria Ginger que marca um dos seus maiores triumphos, e Joel McCrea, Marjorie Rambeau, Queenie Vassar, etc... "Quero se rFeliz" (Primose Path) foi dirigida por Gregory La Cava..

Cinema Brasileiro

Tivemos occasião de assistir em secção privada, a uma interessante série de films sobre a expansão agricola do Estado da Bahia, a que vem dispensando o maior carinho o exmo. dr. Lindolpho Alves, interventor daquelle Estado nordestino. Essa realização cinematographica foi confiada ao sr. Renato Monteiro, director da Tupy Films Brasileiros que conseguiu transportar para a imagem animada aspectos surpreendentes e de grandes valores culturaes. Os films em apreço serão, em breve, apresentados nos cinemas do paiz, por intermedio das linhas da D. F. B.

LIVRARIA ALVES
Livros collegiaes e academicos

SHERIDAN E GARFIELD, SEXTA-FEIRA NO ODEON EM "DIAS SEM FIM", DA WARNER

Ann Sheridan e John Garfield em uma scena dramatica de "Dias sem fim" que o Odeon estrêa 6ª-feira

"Dias sem fim", com Sheridan, Garfield formando a dupla principal, tem garantido um triumpho espectacular, na semana que se iniciará na proxima sexta-feira, no Odeon. Além delles e de Pat O'Brien, o "cast" ainda aponta Burgess Meredith, Henry O'Neil, Jerome Cowan e outros. O genial Anatole Litvak, dirigiu "Dias sem fim" com aquella mesma segurissima sciencia directorial.

"CAMINHO DO FRONT" SERA' ESTREADO BREVEMENTE, NO PLAZA

Corinne Luchaire e Jean-Pierre Aumont numa scena do film "Caminho do Front" que o Plaza estreará a seguir

Corinne Luchaire — a maior de todas as artistas francezas — e Jean Pierre Aumont vivem os papeis centraes com muita vibração e sinceridade.

"Caminho do Front" é, dentro da ficção, um documento admiravel dos damnos moraes causados pela guerra que tudo subverte: emoções, sentimentos e costumes...

Art-Films vae apresentar "Caminho do Front", a seguir, no cinema Plaza.

* * *

"JOHNNY APOLLO"

Breve, na téla do majestoso São Luiz, será apresentado o sensacional cinedrama da 20th. Century Fox — "Johnny Apollo" — o maior e mais commovente film de Tyrone Power, que desta vez terá como "partner" a bella Dorothy Lamour.

Esta magnifica producção foi produzida por Darryl F. Zanuck, e dirigida pelo notavel Henry Hathaway, que por sua vez, escolheu um elenco, compostos de artistas de primeira grandeza.

"Johnny Apollo" é um drama emocionante com scenas de um realismo sensacional. Tyrone Power, no papel de Johnny Apollo, o joven estudante, que, de filho de banqueiro, passa a um temivel "gangster", está admiravel! Além do sympathico par, Tyronne Power-Dorothy Lamour, vemos o mais bello e real romance de amor — temos o famoso actor Edward Arnold, Lloyd Nolan, Charley Prapeman, Lionel Atwill, Russel Hicks e muitos outros de quilate.

"Johny Apollo" o film que promette um successo sem igual, estará breve, no cartaz do São Luiz!

"Mysterio do Collegio" — Está em Cartaz no Pathé Palacio!

A atmosphera de um internato de meninos foi perfeitamente reconstituida no film "Mysterio do Collegio" que nos fez retornar ao passado, aos alegres dias da nossa juventude. Centenas de garotos, com os seus temperamentos diversos, as suas intrigas, as suas fanfarronices, vivem um drama forte e intenso no quadro pittoresco e grande de estabelecimento de ensino.

Em "Mysterio do Collegio", ao lado de magnificos actores juvenis, actuam Michel Simon e Eric von Stroheim. Art-Films é a distribuidora dessa pellicula que o Pathé Palacio está exhibindo com notavel exito.

DR. EDMUNDO HAAS
Director da Casa de Saude Dr. Abilio — Neuro-Psychiatra — Estados nervosos — 7 SETEMBRO, 94-3.º andar — 22-8303
Cons.

"Ninotchka" Definitivamente em Seus Ultimos Dias de Exhibição

Previna-se quem ainda não poude ir ao Metro ver "Ninotchka": o delicioso film que tanta sensação está fazendo e que a todos tem encantado, dando-lhes uma nova Garbo — uma Garbo que ri e que faz rir sem desdourar a genialidade que sempre a envolveu — esse film, repetimos o aviso aos que ainda não puderam vel-o — está dando suas ultimas exhibições — e, como se sabe, não será exhibido em nenhum outro cinema do Districto Federal, pelo menos durante um anno.

O Metro está prestes a estrear "Um casal como poucos", com Franchot Tone e Ann Sothern — estréa que terá logar o mais tardar quinta ou sexta-feira.

SOCIAES

CARNET

O Casino Balneario da Urca, numa demonstração de nimia gentileza, promoverá hoje, 25, ás 20.30 horas, um jantar-dansante em homenagem ao quadro social do Fluminense Football Club.

As mesas para essa reunião poderão ser reservadas no "grill-room" do Casino ou na gerencia do Fluminense, estando fixada uma reducção de 50% para os socios e exma.s familias do querido gremio das Laranjeiras.

— Encerrando os festejos do mez de anniversario, o Tijuca T. C. offerecerá aos seus associados e familias, o seu baile de gala, acontecimento de alta expressão nos faustos mundanos da cidade. O salão nobre e o Gymnasio de Sports serão ornamentados com flores naturaes. Optimo serviço de ceia. Duas grandes orchestras.

— Em proseguimento ao seu programma de reuniões elegantes, o Departamento Social da valorosa A. A. B. B. fará realizar no proximo dia 27, quinta-feira, mais uma festa cheia de attractivo. A grande orchestra de Francisco Canaro e o famoso artista cinematographico Tito Guizar serão apresentados em 2 espectaculos, além de outras surpresas.

Para local dessa reunião foi contratado o confortavel "grill" do Casino da Urca. O traje será o de passeio e as dansas serão iniciadas ás 20 horas. Sendo limitado o numero de mesas para essa festa, o Departamento Social sollicita dos srs. Associados o obsequio de fazerem seus pdeidos com a devida antecedencia.

—Transcorre amanhã, a data da fundação do Club Militar, ora sob a presidencia do general José Meira de Vasconcellos. Commemorando a data, os seus salões serão abertos ás 23 horas, para um grande baile de gala.

— Em commemoração ao 33º anniversario de fundação do Centro Paulista, será realizado, no proximo dia 1, um baile de gala, offerecido pela directoria aos seus associados.

ANNIVERSARIOS

Fazem annos hoje: os srs.: embaixador Hildebrando Accioly, major Coriolano Ribeiro Dutra, professor Paulino Lins de Vascincellos Chaves: professor Guilherme Fontainha, dr. Alberto Putler Junior, Henrique Acon Berg, Clodomiro Bandeira Brasil, dr. Guilherme Neves, dr. Arthur Pereira da Silva, dr. Toscano Spinola.

Senhorinhas: Marianna Raul Belfort, Hilda Vieira, Clementina Meirelles, Felicidade Silva.

Senhoras: Nair Luz, Rita Ferreira, Albertina Coelho, Isaura Amaral, Iracema de Amazonas, Bertha Helena Queiroz da Costa, Julia Keles de Oliveira, Violeta Costa, Palmyra B. Colainho.

— Faz annos hoje o sr. Mario Hora, nosso collega de imprensa.

— Passa hoje o anniversario natalicio do sr. Claudionor Silveira, funccionario da Directoria de Engenharia.

— Por motivo da passagem do seu anniversario natalicio transcorrido hontem, o dr. Carlos Edmundo Amalio da Silva Filho, nosso collega de imprensa e chefe da Secretaria do Conselho Superior das Caixas Economicas recebeu, de seus amigos e collegas, expressivas homenagens.

— Transcorre hoje o anniversario natalicio do sr. Guimarães Martins, jornalista e escriptor.

NASCIMENTOS

Acha-se em festa, com o nascimento de uma menina, o lar do sr. Luiz Humberto Salamanca, 1º secretario da Embaixada da Colombia, e de sua esposa, sra. Nice Alves de Salamanca.

— Está em festa o lar do sr. Jayme Miranda Ferraz, industrial, e de d. Mára Costa Pereira Ferraz, com o nascimento de uma menina, que recebeu o nome de Margarida Maria.

NOIVADOS

Contratou casamento com a senhorinha Enaura, filha do coronel Adolpho Guimarães e de sua exma. esposa d. Anna Marques Guimarães, o dr. Peregrino Dias Rosa Filho, advogado e filho do sr. Peregrino Dias da Rosa, commerciante estabelecido no municipio de Vassouras, Estado do Rio e de sua exma. esposa d. Deolinda Moura Dias da Rosa.

CASAMENTOS

Realiza-se hoje, ás 17 horas, na matriz da Candelaria, o enlace matrimonial da senhorinha Joanna de Moraes Corrêa, com o sr. Arnaldo Rodrigues Duarte, juiz de casamento nesta capital e filho do sr. Oswaldo Duarte e de d. Consuelo Rodrigues Duarte.

A noiva é filha do sr. Oswaldo de Moraes Corrêa, consul geral, actualmente exercendo altas funcções no Itamaraty, e de d. Maria de Oliveira Corrêa. Os noivos receberão os cumprimentos na igreja.

CONFERENCIAS

Hoje, ás 17 horas, na séde do Departamento de Imprensa e Propaganda, realiza-se a conferencia da sra. Maria Esolina Pinheiro, sobre o thema "O serviço social no quadro das funcções do Estado."

— O professo Charles G. Fenwich, da Commissão Inter-Americana de Neutralidade, ora funccionando no Rio de Janeiro, fará hoje, no salão nobre do Palacio Itamaraty, ás 17.30 minutos uma conferencia sob os auspicios do Ministerio das Relações Exteriores e a convite da Sociedade Brasileira de Cultura Ingleza, em collaboração co m o Instituto Brasil-Estados Unidos. A conferencia será presidida pelo ministro Oswaldo Aranha e versará sobre o thema "A base juridica de uma paz permanente".

VIAJANTES

A bordo do vapor "Cantuaria", segue hoje para Nova York, o sr. Jocé Garrido Torres, funccionario do Departamento Nacional da Industria e Commercio.

O sr. Garrido Torres foi designado pelo presidente da Republica para servir no Escriptorio de Propaganda do Brasil naquella cidade norte-americana, no qual, certamente, se imporá rapidamente, pelo seu esforço e sua intelligencia.

De Parabens os Automobilistas

Um optimo plano de lubrificação acaba de ser lançado pela conhecida Anglo-Mexican Petroleum Company, Ltda.

Até agora, os srs. automobilistas não tinham em seu poder um registo completo de serviços de lubrificação feitos em seus carros. E' bem verdade que muitos automobilistas têem o cuidado de annotar todos estes trabalhos em pequenos livrinhos, porém muitos, quer por falta de tempo ou por esquecimento, deixam de fazel-o. Este problema é que a Anglo-Mexican acaba de resolver com grande vantagem para os automobilistas.

Agora, entretanto, toda a vez que um automobilista visita um dos Postos da Anglo-Mexican, recebe um cartão no qual são annotados todos os trabalhos de lubrificação, data, kilometragem, etc. E' facil comprehender-se o valor de tal registo. Todos sabem que um carro bem lubrificado significa um carro valorizado, principalmente no momento em que o proprietario deseja desfazer-se do mesmo afim de adquirir um novo modelo ou fazer uma simples troca. Ora, com o cartão de registo de lubrificação em seu poder, póde agora provar a qualquer momento que o seu carro foi sempre bem lubrificado, bem cuidado.

O mais importante, em summa, é que todo este serviço é feito gratuitamente, sem o menor incommodo para o automobilista, pois que, automaticamente, logo após o serviço executado, o chefe do Posto faz as annotações necessarias mantendo sempre em dia o registo do automobilista.

A referida Companhia está annunciando o seu novo plano nos jornaes da capital indicando os Postos que estão distribuindo os cartões de registo — gratuitamente — aos srs. automobilistas.

Não resta a menor duvida que a Anglo-Mexican teve uma excellente idéa prestando mais este optimo serviço aos seus innumeros freguezes.

Dr. Newton Motta
Medico
DOENÇAS DE SENHORAS — OPERAÇÕES — PARTOS
Consultorio:
OUVIDOR, 183-4.º, sala 407
Terças, Quintas e Sabbados de 2 ás 4
Attende chamadas pelo telephone: 38-6503

CASA GUIOMAR
Calçado "DADO"
E' O EXPOENTE MAXIMO DOS PREÇOS MINIMOS
Julio. N. de Souza & Cia
Av. Passos, 120 - Rio
Tel.: 43-4424

ULTIMA NOVIDADE
70$ Camurça preta ou azul, sola saliente e com revirão prateado.
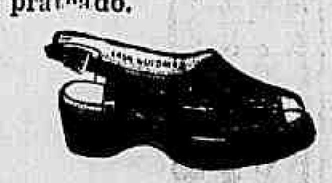
SPORT
65$ Camurça preta

COLEGIAL IMPERMEAVEL
Box-calf com entre-sola de borracha, de 28 a 32 — 27$; de 33 a 38, 30$.
Peçam catalogo illustrado gratis.
PORTE CORREIO
Alpercatas . . . . . 1$300
Sapatos . . . . 2$000

Musica

RUBINSTEIN, NA CULTURA ARTISTICA

Domingo á noite, Rubinstein despediu-se da platéa carioca, com o seu excellente concerto para a Cultura Artistica. Já não precisamos falar sobre a personalidade do grande pianista, tão connecido e admirado é elle no Brasil Desta vez, Rubinstein veiu em grande forma, o que lhe permittiu tocar ainda melhor — se isso é possivel — tanto os classicos como os modernos. Sua interpretação da "Apassionata" de Beethoven foi uma maravilha de bom gosto romantico. O mesmo aconteceu com o "Carnaval", de Schumann. Na ultima parte, Chopin e os modernos fizeram as delicias da sala. No fim, depois de varios "extras", Rubinstein foi naturalmente obrigado a tocar a "Navarra".

Casa cheia e enthusiasta.

O CONCERTO SYMPHONICO DE QUINTA-FEIRA

O maestro Eugen Szenkar proseguindo na tarefa que em boa hora se impoz com o applauso e o amparo da Municipalidade realiza depois de amanhã, quinta-feira, á noite, o quarto da bella serie de concertos symphonicos que vêm levando a effeito no Theatro Municipal. O programma é um conjunto de preciosidades, lidimas expressões do estro de Weber, Schubert, de quem ouviremos a Valsa Inacabada, Weinberger, Liszt, Mendelssohn, Debussy e o nosso Carlos Gomes, com a Alvorada do Schiavo, pagina descriptiva da belleza das selvas tropicaes. A orchestra do nosso primeiro theatro, constituida de professores de grande merito, mais uma vez fará jús a calorosos applausos, pois que dará primorosa execução a todos os numeros do programma.

AS VESPERAS DA TEMPORADA LYRICA

Conforme noticiamos, obteve exito sem precedentes a assignatura das quatorze recitas nocturnas da Temporada Lyrica Official. Aberta, hontem, as das sete vesperaes, o mesmo vivo interesse se registou, sendo nas primeiras vinte e quatro horas avultado o numero de subscriptores. Não é de mais prophetizar pois que fiquem em poucos dias quasi esgotada a lotação do nosso maior theatro nas duas assignaturas.

JAN KIEPURA E MARTHA EGGERTH CHEGAM AMANHÃ

Pelo vapor "Uruguay", que atracará amanhã, á tarde no Cáes do Porto, chegará o conhecido e querido tenor Jan Kiepura, que os apreciadores da musica não se cansam de admirar no cinema. Sua fama já correu mundo, de sua voz ninguem se esqueceu. Por isso, Kiepura conta com uma infinidade de fans, fans esses que amanhã o irão esperar no desembarque, ávidos de ver sua sympathica figura. Antevendo isso, o maestro Sylvio Piergili, organizador da temporada official do Municipal, onde cantará em agosto Jan Kiepura, solicitou que fossem mandados para o Cáes, varios policiaes, afim de facilitar o desembarque do grande astro.

Jan Kiepura, que se faz acompanhar de sua esposa, a actriz Martha Eggerth, seguirá no mesmo vapor, rumo a Argentina, estando de volta ao Rio em agosto, para Jan Kiepura distribuir photographias autographadas... na Temporada Lyrica Official.

Annuario Estatistico do Brasil — 1938

Ao commemorar, a 29 de maio do corrente anno, a passagem do 4.º anniversario de sua installação, póde o Instituto Brasileiro de Geographia e Estatistica apresentar ao publico, no "stand" de suas publicações, organizado no recinto da Exposição Nacional dos Mappas Municipaes, o primeiro exemplar, saido dos prelos do seu Serviço Graphico, do 4º volume do "Annuario Estatistico do Brasil", correspondente a 1938.

Trata-se de uma publicação de vulto consideravel, em que são focalizados, sob o angulo estatistico, os varios aspectos da vida nacional, constituindo, por isso mesmo, significativa demonstração da crescente eficiencia e capacidade realizadora do systema federativo a que o Governo federal incumbiu a coordenação e racionalização dos trabalhos estatisticos no paiz.

Em relação ás edições anteriores, o ultimo volume do "Annuario", que contem, em 1.000 paginas, 838 unidades tabulares, sobre 68 assumptos differentes, apresenta um conjunto de dados numericos grandemente enriquecido e quanto possivel actualizado, representando a mais vasta e perfeita documentação estatistica jamais reunida no Brasil.

Além do prefacio do embaixador José Carlos de Macedo Soares, presidente do I. B. G. E., e de uma coordenação schematica da Constituição de 10 de novembro, trabalho original, de evidente utilidade e singular importancia, a obra em apreço contem, ainda, valiosa série de quadros de comparação internacional, a sinopse da legislação federal referente á organização e ás actividades do systema estatistico-geographico, a relação dos orgãos centraes de estatistica — federaes e regionaes — e, por ultimo, o resumo da divisão territorial da Republica, segundo a sistematica vigente, disposta na lei organica nº 311.

CARTAZ DO DIA

São Luiz — "Passaro Azul" (Fox Film) com Shirley Temple. — Horario: 2 — 4 — 6 — 8 e 10 horas.

Plaza — "Inferno Verde" (Universal) com Douglas Fairbanks Jr. — Horario: 2 — 4 — 6 — 8 e 10 horas.

Metro — "Um Casal como Poucos" (Metro Goldwyn) com Franchot Tone e Ann Sothern. — Horario: 1|2 dia — 2 — 4 — 6 — 8 e 10 horas.

Palacio — "Jeronymo" (Paramount) com Preston Foster e Andy Devine. — Horario: 2 — 4 — 6 — 8 e 10 horas.

Odeon — "Os Anjos Acertam o Passo" (Warner) com Leo Gorcey — Horario: 2 — 3.40 — 5.20 — 7.00 — 8.40 e 10.20 horas.

Imperio — "Estalagem Maldita" (Paramount) com Charles Laughton". — Horario: 2 — 4 — 5 — 8 e 10 horas.

Gloria — "Dois Palermas em Oxford" (United) com o Gordo e o o Magro. — Horario: 2 — 3.20 — 4.40 — 6.00 — 7.20 — 8.40 e 10 horas.

Pathé Palacio — "O Mysterio do Collegio" (Art-films) com Eric Von Strohelm — Horario: 2 — 4 — 6 — 8 e 10 horas.

Rex — "Meu Reino por um Amor" (Warner) com Errol Flynn. — Horario: 2 — 4 — 6 — 8 e 10 horas.

Broadway — "Hotel do Norte" (Alliança) com Annabella. — Horario: 2 — 3.40 — 5.20 — 7.00 — 8.40 e 10.20 horas.

Cinene Trianon — Jornaes, Imprensa Animada.

CENTRO

Eldorado — "Ao Rufar dos Tambores".

Parisiense — "A Torre de Londres" e "A Ilha do Terror".

Opera — "Tragico Amanhecer" e "A Enfermeira Edith Cavell".

Metropole — "Homens Marcados" e "Servidores da Lei".

Pathé — "Viciada".

Popular — "Que Marido! Que Mulher!...". "Vida de Pescador" e "Extase Negro".

Primor — "Ver, Ouvir e Calar" e "Bandido Confiante".

Floriano — "20.000 Homens por Anno" e "O Gladiador".

Paris — "Alarma na Linha Maginot" e "O Dominio do Despota".

São José — "1 Esposas".

Iris — "Mr. Wong Detective" e "Heróes Esquecidos".

Ideal — "A Historia de Louis Pasteur" e "Alucinação".

Mem de Sá — "Loucuras da Mocidade" e "Vigilantes do Mar".

Lapa — "O Jardim de Allah" e "Reporter n. 1".

BAIRROS

Polytheama — "Um Crime em Sing-Sing" e "Espionagem por Televisão".

Guanabara — "Idyllio nos Alpes" e "A Bem Amada Impostora".

Roxi — "Esquina do Peccado".

Pirajá — "Homens Marcados".

Ipanema — "Solteira por Capricho" e "A Familia Jones em Hollywood".

Ritz — "A Torre de Londres".

Varieté — "O Corcunda de Notre Dame".

Americano — "Esposas Clumentas" e "Donzella de Salem".

Rio Branco — "Falsaria" e "Policia Especial".

Centenario — "Agente de Espionagem" e "A Bem Amada Impostora".

Bandeira — "A Imperatriz Louca" e "Onde se Encontra o Perigo".

Avenida — "Do Mundo nada se Leva".

America — "3 Pequenas do Barulho".

Guarany — "O Mysterio de Hollywood" e "Ventura Roubada".

Catumby — "Nada é Sagrado" e "Filhos de Encommenda".

Apollo — "Surpresa Nocturna" e "Uma Nação em Marcha".

São Christovão — "Victimas do Terror" e "Florisbella".

Jovial — "Sitiados" e "Caravanas Heroicas".

Tijuca — "A Verdadeira Gloria".

Villa Isabel — "O Inspector Hornleigh" e "Canario da Serra".

Velo — "Um Crime em Sing-Sing" e "A Vida Começa aos 14".

Edison — "Cruz Diablo" e "O Inspector Hornleigh".

Grajahu' — "Agente de Espionagem" e "A Vida Começa aos 14".

Haddock Lobo — "O Corcunda de Notre Dame".

Maracanã — "A Lei da Fronteira" e "Nancy e a Escada Secreta".

Fluminense — "Charlie Chan na Ilha do Thesouro" e "Bairros de Nova York".

SUBURBIOS (Central)

Mascotte — "A Caça de Escandalos" e "Caminhos Perigosos".

Meyer — "Submarino D. 1" e "Uma Loura de Premio".

Para Todos — "Anjos de Cara Suja" e "Extase Negro".

Beija-Flor — "A Lei da Fronteira" e "Segura Esta Mulher".

Quintino — "Coração de Bandido" e "Onde se Encontra o Perigo".

Piedade — "Espionagem por Televisão" e "Nancy e a Escada Secreta".

Colyseu — "Suzanna" e "Alotria".

Alpha — "Berço de Estrellas" e "O Imperador da California".

Modelo — "20.000 Homens por Anno" e "Ella Prefere os Athletas".

Madureira — "Sitiados" e "A Imperatriz Louca".

Moderno — "Os Fidalgos da Casa Mourisca" e "Os Destemidos".

Realengo — "Rhapsodia de Amor" e "Terra de Valentes".

Imperial — "Herança do Deserto" e "Amor dos Simples".

Campo Grande — "Perfidia" e "Pirataria do Ouro".

SUBURBIOS (Leopoldina)

Rosario — "Dilemma de um coração" e "Muito custa Casar".

Ramos — "Chéri-Bibi" e "Asas sobre o Atlantico".

Paraiso — "Suzy" e "O Jockey da Victoria".

Oriente — "O Mexico Canta" e "Astucia de Criminoso".

Penha — "Dentro da Lei" e "Uma Loura de Premio".

Santa Cecilia — "Dilemma de um Coração" e "O Cavalleiro do Poente".

Braz de Pinna — "Vigilantes do Mar" e "Sangue Indomavel".

THEATROS

CARTAZ DO DIA

SERRADOR — "A vida começa aos 40" — Cia. Procopio Ferreira — 20 e 22 horas.

RECREIO — "Melhorou muito" — Première ás 21 horas.

RIVAL — "Maridos em Segunda Mão" (Companhia Jayme Costa).

CASA DE CABOCLO — "Dois Aguias no Sertão".

CARLOS GOMES — "Mimosa".

APOLLO — "Oh! Seu Oscar!".

Administração Publica

Ministerio do Trabalho

Ao Ministerio do Trabalho, o Syndicato dos Industriaes Textis do Municipio de Brusque, Santa Catharina, consultou se para os effeitos das leis trabalhistas deve a secção de tinturaria de uma fabrica de tecidos de algodão ser considerada entre as industrias insalubres.

O titular da pasta, sr. Waldemar Falcão, mandou que se transmittisse ao referido Syndicato o seguinte parecer do Serviço Medico do Departamento Nacional do Trabalho:

"O art. 5º do decreto numero 21.364 prohibe, terminantemente, a prorogação do trabalho normal nas industrias insalubres não mencionando, entretanto, o referido decreto quaes as industrias consideradas como insalubres. O decreto n. 21.417-A, de 17 de maio de 1932, que regula o trabalho das mulheres, prohibe-se de trabalhar nas industrias insalubres, e inclue como taes o trabalho com acidos e productos nocivos nas tinturarias, fabricação de anilinas ou productos derivados, trabalho com chloro e seus derivados; o decreto 22.042, de 3 de novembro de 1932, que regula o trabalho dos menores, tambem considera como insalubres as operações industriaes acima. Ora, nas tinturarias de fabricas de tecidos de algodão são manipulados acidos diversos, anilinas de differentes composições e chloro nos serviços de alvejamento. Ainda mais, a Portaria n. SCm-51, de 13 de abril de 1939, inclue nos quadros das insalubres, a manipulação de côres a base de chumbo ou de arsenico e os trabalhos em tinturarias e estamparias, com côres a base de chumbo. Geralmente, as tintas e as anilinas encerram semelhantes pigmentos. Comtudo, o que mais importa em um trabalho ou operação industrial não é, propriamente, a nocividade maior ou menor da substancia ou do producto manipulado ou fabricado. Materiaes toxicos ou nocivos podem ser empregados sem acarretar perigo de doença ou de intoxicação desde que se utilizem processos, methodos ou disposições especiaes de trabalho que neutralizem ou removam as condições de insalubridade, ou, ainda pela applicação de medidas geraes ou individuaes de protecção á saude do trabalhador. Isto posto, sou de parecer que os trabalhos nas tinturarias das fabricas de tecidos de algodão, devem, pela sua propria natureza, ser considerados insalubres, condicionando-se, entretanto, essa insalubridade á verificação dos locaes e methodos de trabalho e ao exame das medidas de protecção e defesa adoptadas."

— Nos decretos de designação dos srs. José Caetano de Oliveira, para director do Serviço de Communicações, Mario de Moraes Paiva, para director do Serviço de Contabilidade, Flavio Lemgruber, para director do Serviço de Material, e Herbert Scheiner, de Mendonça, para director do Serviço do Pessoal, foram feitas pelo ministro do Trabalho, apostilas, em face da recente criação do Departamento de Administração do Ministerio, pelas quaes os referidos funccionarios passam a exercer, respectivamente, os cargos de directores do Serviço de Communicações, da Divisão do Orçamento, da Divisão do Material e da Divisão do Pessoal, do mesmo Departamento.

— O Instituto de Aposentadoria e Pensões dos Industriarios submetteu á consideração do ministro do Trabalho a duvida acerca da filiação de Manoel Muniz da Cruz, guarda-livros da firma Herdeiros de Antonio do Prado Franco, estabelecida com o Matadouro Modelo.

Despachando o processo, o sr. Waldemar Falcão approvou o parecer a respeito emittido pela Commissão Especial incumbida de dar parecer sobre os casos de duvida no que toca á inscripção de associados nos Institutos de Pensões, segundo o qual os empregados da firma são associados do referido Instituto, inclusive o citado guarda-livros, cuja inscripção não fôra feita pela empresa em face da recusa do referido empregado, que allegou ser commerciario. O parecer conclue que "falta ao associado o direito de preferencia ou escolha do Instituto. Sómente á lei attribuida tal determinação."

— O ministro do Trabalho indeferiu o pedido da Volvo do Brasil S. A. que desejava a relevação da multa de mora que lhe foi imposta pela 9ª Região do Instituto dos Commerciarios, com séde em São Paulo.

Ministerio da Viação

O Ministerio da Viação encaminhou ao Tribunal de Contas, para o devido registo, cópia do contrato celebrado entre o Departamento dos Correios e Telegraphos e a Standard Electrica S. A. para o fornecimento áquella repartição de dez equipamentos transmissores e dez equipamentos para radiotelegraphia.

— O titular da Viação solicitou informações aos Ministerios da Marinha e da Guerra, afim de que possa examinar a possibilidade de attender a pretensão de varios funccionarios, no sentido de lhes ser facultada a venda de gasolina na base dos preços facturados ás repartições publicas.

— Estiveram, hontem, no gabinete do ministro da Viação, entre outras, as seguintes pessoas: general Candido Rondon, general Manoel Rabello, general Xymeno Villeroy, cte. Braz Cunha, major Marinho Lutz.

Inspectoria do Trafego

EXAMES

Chamada para hoje, ás 7,45 horas (Turma A)

Germano Rodrigues Reginaldo, Antonio Ferro, Aristides Ignacio Nunes, Amarilio de Oliveira Andréa, Clovis Costa Rodrigues, Nestor da Rocha Martins, Antonio Jorge Monteiro Estrella, Manoel da Costa Lourenço, João de Mesquita Barros Filho, João Geraldo Floresta de Tavares Cavalcanti, Fernando Luiz Osorio, Antonio Ferro e Silva Filho.

PROVA REGULAMENTAR

Carlos Lourenço, Plinio Morandini Bianchi.

EXAME DE SUFFICIENCIA

Ignacio de Loyola Fraga.

TURMA SUPPLEMENTAR

Jacyntho Madeira, Camerico de Oliveira Pinheiro.

RESULTADO DOS EXAMES EFFECTUADOS NO DIA 24 DO CORRENTE

Ap.: João Urbano da Cruz, Djalma José dos Santos, Juracy Ferreira, Zenon Politot Lima, Octavio Baptista Pereira, João Dias Leal, Adelino Campos de Oliveira, José Venancio, José Calil, Henrique de Souza Gomes, Cyro Pigliesco, Alcides Rangel, Mario Luxardo, Elias Habib Cury.

Observação — A falta á chamada na turma effectiva e conclusão (pratica e regulamentar) importará no pagamento de nova inscripção (Art. 294 do R. T.)

INFRACÇÕES

Estacionar em local não permittido: — S. P. 1-5803; P. 632, 801, 851, 863, 1202, 1836, 1856, 2272, 3472, 4756, 6182, 5182, 8495, 9030, 9724, 9954, 11224, 11251, 11699, 12959, 13323, 13866, 17309, 19219, 20052, 20842, 22370, 22604, 24216, 24733, 25554, 25939, 26320, 26500, 27295, 27303, 28294, 23513, 28521, 29048, 29426, 29536, 29872, 30131, 30221, 30271, 30410, 30607.

Desobediencia ao signal: — Exp. 187; P. 162, 977, 1023, 1960, 3289, 4041, 4106, 5209, 6657, 6001, 7339, 7375, 8747, 8898, 9204, 10230, 10931, 12430, 13370, 19970, 20345, 21100, 21614, 22271, 23480 23615, 23908, 24142, 27063, 27940, 29842, 29961, 30131,30435, 30671.

Falta de attenção e cautela: P. 3036, 5366, 7388, 7934, 7943, 9118, 11253, 19467, 20265, 20604, 23284.

Abandonado:—P. 9833, 11879.

Contra mão de direcção: — P. 4359, 4983, 6566, 9666, 10670, 18671, 24668, 28794, 29391, 29981, 16474, 17435, 4208.

Meio fio e bonde: — P. 24593, 30428; Exp. 236.

Formar fila dupla: —P. 26968.

Commercio

MERCADOS

CAMBIO

DOLLAR — 19$770

O mercado de cambio abriu hontem, com o Banco do Brasil, comprando a libra "area" a 66$410 e a 79$050, no cambio official e livre, respectivamente.

Aquelle banco operava para repasse a 16$560 por dollar.

Assim ficou, no primeiro fechamento.

Reabriu e fechou, inalterado.

O BANCO DO BRASIL AFFIXOU AS SEGUINTES TAXAS PARA O BANCARIO

	Aber.	Fech.
Libra esterlina	n|c	n|c
Libra "Area" .	80$050	80$050
Dollar	19$770	19$770
Compensação .	6$070	6$070
Peso chileno ..	$666	$666
Lira Cob. B. B.	1$000	1$000
Escudo	$750	$750
Franco suisso .	4$475	4$475
Peso argentino	4$400	4$400
Peso uruguayo	7$450	7$450
Corôa sueca .	4$730	4$730

Para adquirir as letras de cobertura o Banco do Brasil divulgou as seguintes taxas:

CAMPRA OFFICIAL

(Abertura)

	90 d|v.	A vista	Cabo
Dollar .	16$460	16$500	18$520
Libra ..	n|c	n|c	n|c

(Reabertura)

	90 d|v.	A vista	Cabo
Libra ..	n|c	n|c	n|o

(Fechamento)

	90 d|v.	A vista	Cabo
Libra ..	n|c	n|c	n|c

COMPRA LIVRE

(Abertura)

	90 d|v.	A vista	Cabo
Dollar .	19$590	19$640	19$660
Libra ..	n|c	n|c	n|c

(Reabertura)

	90 d|v.	A vista	Cabo
Libra ..	n|c	n|c	n|c

(Fechamento)

	90 d|v.	A vista	Cabo
Libra ..	n|c	n|c	n|c

LIVRE ESPECIAL

Abertura)

	Dollar	Libra
Compra	20$200	n|c
Venda	20$200	n|c

(Fechamento)

	Dollar	Libra
Compra	20$200	n|c
Venda	20$700	n|c

OURO FINO

O Banco do Brasil comprava a gramma de ouro fino na base de 1.000|1.000 em barra ou amoedado ao preço de .. .. 24$000.

CAMBIO NO EXTERIOR

Abertura de Londres, sobre Nova York, 4,02,50 a 4,03,50. Fechamento, 4,02,50, a 4,03,50.

Abertura de Nova York, sobre Londres, 3,74,25.

MOEDAS DE OURO

Libra, 175$500; dollar, 36$100; franco, 7$000 e franco suisso, 7$000.

TITULOS

O movimento verificado de negocios hontem, no mercado de titulos, que esteve bem movimentado, foi de algum vulto, como se vê em seguida:

VENDAS REALIZADAS HONTEM

Apolices geraes:

88 Diversas Emissões 5%, port. 822$; 86 idem, idem 821$; 70 idem cautelas 806$; 5 idem, idem 807$; 935 idem, idem .. 812$; 10 Reajustamento 5% port. 840$; 44 Obrigações 7% 1930 1:015$; 20 idem 1932 ... 1:090$; 43 idem Ferroviarias .. 1:018$; 3 idem Rodoviarias port. 790$000.

Municipaes:

100 Emprestimo 1906, port. .. 170$500; 160 idem de 1931 ... 199$; 50 idem, idem 199$500; 54 Prefeitura de Bello Horizonte 7% 825$; 29 idem de Porto Alegre 3 1|2% 29$; 7 idem, idem 30$; 50 idem de Petropolis 1918 192$000.

Estaduaes:

50 Minas 1:000$, 5%, port 640$; 29 idem 7% 808$; 71 idem idem 810$; 75 idem 200$, 5% 1934 1.ª serie 146$500; 35 idem 8% 2.ª serie 156$500; 224 idem 7% 3.ª serie 155$; 2 idem, idem 154$500; 8 Pernambuco 5%, port. 78$; 3 São Paulo 5% ... 195$; 81 idem 8% Uniformizadas 1:040$000.

Acções de Bancos:

10 Brasil 430$000.

Acções de Companhias:

50 E. de F. e Minas de São Jeronymo 124$; 100 Sid., Belgo Mineira, antigas 310$000.

CAFE'

TYPO 7 — 12$000

O mercado de café disponivel, funccionou hontem, sustentado, com as lotações mantidas na base anterior e bastante movimentado.

O typo 7 foi lotado pelos possuidores ao preço de 12$000 por 10 kilos, na pedra e foram vendidas durante os trabalhos, 2.194 saccas, contra 632 ditas de sabbado.

Fechou inalterado.

COTAÇÕES POR 10 KILOS

Typo 3, 14$000; typo 4, 13$500; typo 5, 13$000; typo 6, 12$500; typo 7, 12$000; typo 8, 11$500.

PAUTA MENSAL:

Estado de Minas:

Café commum .. .. .. 1$300
Café fino .. .. 1$800

PAUTA SEMANAL:

Estado do Rio:

Café fino .. .. 1$650

MOVIMENTO ESTATISTICO

Entradas, 1.310. Embarques, 12.252. Consumo local. 500. Entrega, seguro de guerra, 871. Stock, 400.522 saccas,

ASSUCAR

Regulou hontem, o mercado deste producto sustentado, com os preços mantidos na base anterior e as negociações levadas á effeito foram apreciaveis.

MOVIMENTO ESTATISTICO

Entradas, 20.330. Saidas, ... 6.383. Stock, 80.159 sacos.

COTAÇÕES POR 60 KILOS

Branco crystal, nominal. Demerara, 50$ a 51$000. Mascavinho, não ha e Mascavo, ... 37$000 a 39$000.

ALGODÃO

O mercado de algodão funccionou, hontem, estavel, com os preços sem alteração e os negocios realizados foram limitados.

MOVIMENTO ESTATISTICO

Entradas, 849. Saidas, 280. Stock, 6.285 fardos.

COTAÇÕES POR 10 KILOS

Seridó: typo 3, 43$500 a ... 44$500; typo 4, 41$500 a 42$500. Sertões: typo 3, 40$000 a 41$000; typo 5, 37$000 a 37$500. Ceará: typo 3, nominal; typo 5, 36$000 a 37$000.

Movimento Maritimo

ESPERADOS

P. do Norte, "Chuy"	25
Laguna, "Asp. Nascimento"	25
Natal, "Inconfidente" . ..	25
P. Alegre, "Carioca"	26
N. York, "Uruguay"	26
B. Aires, "Brasil"	26
P. do Sul, "Caxias"	26
P. do Sul, "Anna"	26
P. do Sul, "Max"	26

A SAIR

B. do Itapemirim, "Araim"	25
P. Alegre, "Guarahu'" ..	25
P. Alegre, "Olly"	25
N. York — Cantauria" . .	25
P. Alegre, "Araponga" .	25
P. Alegre, "Ararangua"..	26
B.Aires, "D. Pedro II"..	26
P. Alegre, "Chuy" . . .	26
N. York, "Brasil" ...	26
P. Alegre, "Itapagé" ...	26

ESPERADOS

B. Horizonte — Panair ..	25
Asia, Europa e Africa — Air France	25

A SAIR

P. Alegre — Panair	25
Belém — Panair	25
B. Horizonte — Panair ..	25
B. Horizonte — Panair .	25
E. Unidos — Panair . ..	25

O Augmento do Poderio Naval dos Estados Unidos

100.000 OPERARIOS TRABALHANDO NA CONSTRUCÇÃO DE NAVIOS DE GUERRA — IMPORTANTES DECLARAÇÕES DO SR. EDSON

WASHINGTON, 24 (U. P.) — O ministro da Marinha, sr. Charles Edson annunciou hoje que os Estados Unidos estão dispostos a conceder contratos para a construcção de sessenta e oito navios de guerra, no custo de setenta e cinco milhões de dollares, logo que o presidente sanccione a lei naval.

100.000 OPERARIOS NAVAES NA CONSTRUCÇÃO DE NAVIOS DE GUERRA

WASHINGTON, 24 (U. P.) — No ultimo dia de sua gestão no cargo de secretario da Marinha, pois que sua renuncia entra hoje em vigor, o sr. Charles A. Edson declarou em uma entrevista concedida hoje á imprensa que, actualmente .. 100.000 operarios navaes trabalham na construcção de navios de guerra, de conformidade com o programma de aceleração, recentemente adoptado pelo governo, em logar dos .. 60.000 que era o numero de homens empregados nessas construcções, ha dois mezes.

Informou ainda que, tão prompto o presidente Roosevelt promulgue a lei naval, ultimamente approvada pelo Congresso, o Departamento concederá contratos para a construcção de 68 novos navios de guerra, no valor de 750.000.000 de dollares, accrescentando que nesses navios se incluem 3 porta-aviões, 4 cruzadores ligeiros, 30 destroyers e 22 submarinos, os quaes se somam aos 23 navios cujos contratos, no valor de .. 350.000.000 de dollares foram recentemente outorgados.

Tambem informou que se havia designado o almirante C. J. King para a fiscalização do desenho de novos typos de super-estructuras, visando proteger as bellonaves contra os ataques aéreos.

Finalmente disse o sr. Charles Edson que, embóra o Congresso houvesse demonstrado efficiencia ao ser tratado o programma de rearmamento a lei sobre construcções navaes redigida desde dezembro só recentemente fôra approvada, a 10 de junho. Falando ainda aos jornalistas o sr Edson manifestou que Hitler conquistou a Hollanda, a Belgica e a França, emquanto o Congresso tratava da Lei de Construcções Navaes".

O sr. Charles Edson pretende apresentar-se como candidato ao cargo de governador de New Jersey, nas proximas eleições de novembro do corrente anno.

AINDA NÃO ESTÁ FORMADO O NOVO GABINETE EGYPCIO

O REI FAROUK INICIA SUAS CONSULTAS COM OS DIRIGENTES POLITICOS

CAIRO, 24 (U. P.) — O Rei Farouk ainda não conseguiu formar o novo gabinete, o que aggrava a situação do Egypto diante da possibilidade de se ver envolvido na guerra.

O monarca iniciou suas consultas com os dirigentes politicos afim de ver qual delles está disposto a formar o governo. Menciona-se o nome de Ahmed Masser Baja, irmão do primeiro ministro renunciante e chefe do Partido Saadista, que é o de maior representação na Camara dos Deputados. Acha-se, porém, possivel que o futuro gabinete seja semelhante ao de Aly Maher Baja e que tomarão parte nelle varios ministros do gabinete anterior.

Todos os partidos estão de accordo com a politica exterior de Aly Maher no sentido de cumprir com o espirito e a letra da alliança anglo-egypcia e de manter o Egypto afastado da guerra, se for possivel.

Em circulos autorizados britannicos desmentiu-se que se houvesse pedido a Maher Baja que declarasse guerra á Italia, adiantando que não existe intenção alguma de solicitar ao novo governo que tome essa decisão que não está estipulado na alliança anglo-egypcia.

"Tudo o que desejam as autoridades britannicas — accrescenta-se — é o o leal cumprimento do espirito e da letra do tratado e que se reprima toda classe de actos tendentes a entorpecer as operações militares britannicas."

Pessoas bem informadas manifestam que convem tanto á Grã-Bretanha como á Italia que o Egypto não participe da guerra. Recorda-se que Maher disse que os "incidentes de fronteira", nos quaes perderam a vida civis e soldados egypcios e os effeitos das bombas aéreas podiam ser resolvidos por via diplomatica.

CONSULTAS MEDICAS — GRATIS

Mande nome, idade, endereço e symptomas completos Escrever para C. P. 922 — São Paulo. Terá prompta resposta

Recebida Com Applausos Geraes a Designação do Dr. Lineu Cotta Para a Fiscalização dos Jogos de Football

CLASSE DE JOGADOR E A ACTUAÇÃO DE NORIVAL

Todo o jogador que sae de um club pequeno e ingressa num grande club tem uma unica preoccupação: mostrar aos seus novos "fans" que sua classe e technica mereceram a sua disputa.

E muitas são as vezes, que isso origina um verdadeiro desastre para o crack, quando não attinge tambem o club.

Com Norival o caso se deu dessa forma. O back suburbano, querendo mostrar uma cousa que ainda não tem — alta classe não se tornou o homem mais obscuro de seu quadro porque todos reparavam no crack que foi tão discutido, o homem que falhava...

Norival é um bom jogador, nós o sabemos. Porém não tanto quanto elle e muitos entendidos julgam. Elle que espere porque sua vez chegará. Seu futuro está, agora nas suas mãos. Que tenha a calma que teve Domingos, e breve o publico do Rio acclamará o crack da zaga direita, em Norival.

A gravura nos mostra Norival, momentos antes do seu primeiro jogo pelo Fluminense.

Tijolo — recordista de Sahidas!...

Nos corredores da Liga de Football commentava-se, aliás, com espirito, na tarde de hontem o novo "record" batido pelo juiz Carlos de Oliveira Monteiro, no turno neutro do campeonato deste anno.

O arbitro Tijolo, além de ter actuado maior numero de vezes que os seus collegas, apitou domingo, no jogo Fluminense x Madureira, nada menos de 13 saidas! Duas vezes para iniciar os "half-times" e onze para recomeçar o jogo, depois da conquista dos onze goals da peleja (7 do Fluminense e 6 do Madureira.

Uma solução que deve ser imitada pelo Conselho Superior da L. F. R. J.

Os Clubs Paulistas Resolveram Que os Jogadores Punidos Não Serão Substituidos

Os clubs paulistas interessados na realização do Torneio Inter-clubs Rio-S. Paulo acabaram concordando com as substituições de jogadores durante os jogos.

Essa medida no entanto fica restringida aos jogadores contundidos ou os que os directores technicos determinarem, pois resolveram que, os jogadores retirados de campo para cumprirem punição dos arbitros não terão substitutos.

Essa solução vem em época muito propria porque o Conselho Superior vae, a pedido do Departamento Technico interpretar a lei das substituições.

O Departamento Technico pergunta justamente o que vêm de accordar os clubs do Rio e São Paulo que vão disputar o Torneio.

Esperamos que o poder decisivo da Liga resolva do mesmo modo: **os jogadores punidos com a retirada de campo não devem ser substituidos.**

BELLAS AS FESTAS JOANINAS DO BOTAFOGO E DO TIJUCA F. C.

Quasi todos os clubs do Rio festejaram com rara animação, a passagem da noite de S. João, com festas typicas, dignas de realce.

Foi o club de São Christovão, mantendo seu prestigio tradicional em festas dessa natureza, o Tijuca repetindo de forma admiravel as commemorações **do São João na roça**, arrastando um numero grandioso de associados que superlotou quasi todas as dependencias do querido gremio cajuti.

O Botafogo F. C. tambem commemorou a passagem do São João. E o fez com rara felicidade, suplantando em todo as festas dos annos anteriores.

Foi das mais bellas e animadas que vimos este anno. Fogos de artificios bellissimos, assados caipiraes em varias "tendinhas" que se achavam espalhados pelo "terreiro" e um arraial typico para adoração dos religiosos ao santo que se festejava.

Não podemos deixar, em face do brilhantismo dessa festa, de felicitar a directoria do club pelo modo e gosto com que soube organizar a referida festa. Nossas felicitações estendem-se tambem á directoria do Tijuca que manteve a sua tradição.

Têm Razão os Clubs dos Estados em Não Cederem Elementos Para o Seleccionado Brasileiro que Iria a La Paz...

Pimenta Encontra Forte Resistencia no Sul --- Lembrando os Outros Certames Quando os Seus Estados Foram Esquecidos --- Falta de Patriotismo

Ahi vemos Pimenta no lado de Peracio, um dos cracks que deverá formar na nossa equipe para o sul-americano de La Paz

Para os que não acompanham de perto os sports no paiz, a organização de cada embaixada representativa do Brasil, quando vamos ao exterior — seja de que sport fôr — sabe que os unicos centros que eram convocados para offerecer elementos para nossas representações era S. Paulo, Districto Federal e, ás vezes, — e nem sempre, notem bem — Minas Geraes.

QUANDO HAVIA LUTA E FAZIAM FALTA OS OUTROS CRACKS...

Ainda nos recordamos dos tempos em que havia luta nos nossos sports e que em face de tal facto não havia possibilidade da Confederação Brasileira de Desportos contar com o concurso dos melhores jogadores que o Brasil possuia naquella época. Então, nessa época, os dirigentes da entidade mater appellavam para os bons sentimentos de patriotismo dos dirigentes das entidades estaduaes e requisitavam os cracks...

Em 1934, quando fomos ao campeonato do mundo na Italia, vimos jogadores gauchos e mineiros serem requisitados para formarem nossa representação.

Isso acontecia, porém, em tempos que a C. B. D. só contava com um numero muito relativo de jogadores. E formamos aquelle celebre scratch: Pedrosas, Luiz Luz e Sylvio Hoffman; Ariel, Martim e Canali — essa linha média era a do Botafogo, Luizinho, Waldemar, Carlos Leite, Leonidas e Patesko.

Na realidade, o nosso onze não era bom, porém, não era máo. A linha, talvez, fosse das melhores que nós poderiamos formar naquella época, mesmo contando com todos os cracks do Brasil.

Hoje, a C. B. D. enfrenta um problema igual — num sentido — ao de 1934...

Igual porque não póde contar com jogadores do Rio ou de S. Paulo, porque os egoistas dirigentes dos nossos clubs não querem ceder, em face de serem os campeonatos do Rio e de S. Paulo mais importantes para taes dirigentes do que o Sul-Americano para o Brasil...!

OS ESTADOS DEVEM SE RECUSAR A DAR ELEMENTOS!

A crise actual jogou a C. B. D. frente a frente com um problema tremendo: ou ir ao Sul-Americano com os melhores elementos do paiz, em face de um qualquer golpe de força — necessario, confessamos — ou não ir a nenhum lugar. Porque a verdade manda que se diga: os Estados para quem a C. B. D. frente á frente com um proto não devem attender ao appello da entidade mater do paiz, por varios motivos inclusive o mesmo que apresentaram S. Paulo e Districto Federal...

E' uma lição amarga, que doerá, certamente, no coração dos gauchos, dos paranaenses e dos bahianos, mas é uma lição necessaria para que no futuro, mesmo quando puder organizar o nosso onze apenas com elementos do Rio e S. Paulo, mande-se sondar esses mesmos Estados, porque o sol que os cobre, cobre a nós tambem...

Não podemos, pois, deixar de apoiar a campanha que o "Correio do Povo" e "Folha da Tarde" de Porto Alegre e outros diarios gauchos fazem contra a cessão de cracks do Estado para o onze que representaria o Brasil no certame maximo do Continente.

Reassumirá Hoje o Cargo o Presidente Joaquim Guimarães

DOIS TELEGRAMMAS EXPRESSIVOS, RECEBIDOS PELO PAREDRO CARIOCA — EM SUA RESIDENCIA A COMMISSÃO DO CONSELHO QUE FOI SOLICITAR A SUA VOLTA Á LIGA DE FOOTBALL

Exactamente como noticiou o DIARIO CARIOCA, em edição de domingo, a volta do dr. Joaquim Guimarães á presidencia da Liga de Football ficára dependente, apenas, do annunciado entendimento entre s. s. e a commissão, composta dos srs. Egas de Mendonça, Domingos Caruso, Paula e Silva e Mario Pollo.

TELEGRAMMAS ENVIADOS AO PRESIDENTE RENUNCIANTE

Antes de ser procurado pelos conselheiros acima, os mesmos enviaram ao presidente renunciante, o seguinte telegramma: "Tenho subida honra communicar v. ex., que o Conselho Superior da Liga de Football, em sessão publica, hontem realizada, resolveu por unanimidade appellar acrisolado sentimento sportivo v. ex. no sentido retirar pedido renuncia cargo presidente mesma Liga. Essa deliberação será transmittida pessoalmente v. ex. intermedio commissão composta presidentes America, Bomsuccesso, Botafogo e Fluminense. Attenciosas saudações. — (a.) Edmundo Bento de Faria, presidente do Conselho Superior".

UM BELLO GESTO DO DR. EDMUNDO BENTO DE FARIA

Além do despacho acima, o presidente do Conselho teve a delicadeza de em seu nome pessoal, renovar o appello dos seus pares, no seguinte telegramma: "Collocando interesse sport acima resentimentos pessoaes, faço minha a solicitação Conselho Superior Liga. — (a.) Bento de Faria".

A VISITA DA COMMISSÃO

O sr. Joaquim Guimarães recebeu hontem, em sua residencia, a visita dos paredros acima, com os quaes palestrou, declarando estar confortado com a attitude cavalheiresca daquelles amigos. Assim, nenhuma duvida mais havia que justificasse a sua persistencia em se manter afastado do cargo.

REASSUMIRA' HOJE O CARGO O DR. JOAQUIM GUIMARÃES

Após receber os conselheiros, o dr. Joaquim Guimarães compareceu hontem, á tarde, á Liga onde, após conferenciar com o sr. Noel de Carvalho, presidente da Commissão de Justiça, communicou aos jornalistas que hoje reassumiria o cargo, tendo antes agradecido aos chronistas acreditados junto á entidade a attitude que expontaneamente assumiram a seu respeito.

Paula e Silva Sae da Obscuridade e se Revela

DIFFERENÇA DE ATTITUDES --- O QUE TRADUZIU A ULTIMA REUNIÃO DO CONSELHO

Está finalmente, debelada, ao que parece, a crise que assolou e balançou os nossos meios sportivos, com o regresso do sr. Joaquim Guimarães, por pedido unanime daquelles que tentaram dobrar a sua envergadura pelo facto de ter o mesmo abraçado uma causa justa e honesta.

DIARIO CARIOCA, que já combateu aberta e decisivamente o actual presidente da Liga de Football, collocou-se immediatamente ao lado do sr. Joaquim Guimarães porque assim ditava nossa consciencia. Elle estava ao lado do direito e da razão. Nós tinhamos obrigação moral de estar com elle.

Defendemos sua causa, com dedicação, argumentando com a verdade, contra falsos propositos e a mentira e, graças á razão, vencemos.

O AMERICA, MAL DIRIGIDO SAE PERDENDO PRESTIGIO...

O America já teve sua phase de ouro, na Liga de Football do Rio de Janeiro, quando se sentavam na cadeira de representante da entidade homens que sabiam querer o pavilhão rubro, de uma outra maneira que não a do sr. Bento de Faria, do sr. Egas de Mendonça ou do dr. Mario da Silva Araujo.

Não era nosso proposito mostrar ao publico até que ponto chegou a paixão dos dirigentes do America, não fossem os tres golpes que ia dando sua ultima e extraordinaria reunião do Conselho, o sr. Bento de Faria Filho, que como magistrado se deveria manter numa outra linha de conducta, que não aquella que vimos na referida reunião.

Achava o sr. Mario Polo de ter um belisimo voto — que noutra qualquer parte do mundo seria de louvor — numa demonstração legitima — uma authitese, aliás, da sua actuação na sessão anterior — de defesa ao retorno do presidente demessionado ao seu posto, quando o sr. Bento de Faria queria dar pór encerrada a reunião, deixando num inhabil golpe politico — um "caso" aberto para o sr. Joaquim Guimarães resolver...

Não fosse a attitude energica do sr. Paulo e Silva, representante do Botafogo e, pensamos, não se teria resolvido o caso, em definitivo, conforme foi...

E' uma má politica do America em pról do seu proprio desprestigio.

REVOLTA-SE O SR. PAULA E SILVA

Somos insuspeitos para criticar — bem ou mal — as attitudes do presidente em exercicio, do Botafogo F. C., sr. Paula e Silva.

Conhecemos bem de perto esse benemerito "botafoguense", e nunca, dantes, commettemos a injustiça de julgal-o imerecedor do posto que a casualidade lhe jogou ás mãos, dentro de seu proprio club. Pelo contrario, somos os primeiros a reconhecer que se Paula e Silva estivesse na presidencia do gremio alvi-negro, no logar do desastroso e sonhador João Lyra Filho, o Botafogo, hoje, não enfrentava a crise, que o abraça, assim como, tambem, não estaria numa situação tão inferior na tabella do campeonato da cidade.

Paula e Silva, nas diversas reuniões do Conselho tem se mostrado dono de uma discreção tão grande, que muitos chegam a pensar que Paula e Silva não estava no logar que sua capacidade geral o poderia collocar.

Engano, puro engano.

Paula e Silva sisudo, austero, energico, não gosta de tomar parte em palhaçadas ou coisas semelhantes. Somente no momento em que seu voto, sua energia foram requisitados é que surgiu.

Queriam praticar uma infamia dentro da Liga, contra um filiado, com a connivencia do Botafogo. Julgavam que na cadeira do Botafogo estava sentado João Lyra Filho. Esqueceram esse ponto. Appellaram para Paula e Silva e elle, então, mostrou que o Botafogo não é o mesmo Botafogo que João Lyra Filho "defendia"...

Seu voto pesa com real valor, na balança da razão e fez retroceder, na reunião de sabbado aquelles que ainda pretendiam ludibriar a lei e os bem intencionados.

Sua victoria sobre o sr. Bento de Faria Filho, o advogado numero um do America, no caso, serviu para mostrar aos botafoguenses em geral que Paula e Silva é o homem que deve continuar no posto que João Lyra Filho usurpou para si proprio.

Paula e Silva se revelou!

Dr. Linneu Cotta, o novo 2º Delegado Auxiliar

Uma autoridade que merece a distincção da imprensa

A Fiscalização dos Campos de Football Entregue a Um Antigo Desportista

O major chefe de policia, por portaria de sabbado ultimo, resolveu nomear segundo delegado auxiliar o dr. Linneu Cotta.

Antigo desportista, com seu nome ligado aos aureos tempos do São Christovão Athletico Club de Cantuaria, essa autoridade emprestará sua intelligencia e seu cavalheirismo, para imprimir uma nova orientação ao policiamento dos campos de football.

Conhecedor, como é, das possibilidades dos nossos sports, essa distincta autoridade dará novo cunho mais moderado do dado até agora por outras autoridades.

O dr. Linneu Cotta é outra autoridade e os nossos sports terão, temos certeza, policiamento, digno aos nossos sports e digno do espirito moderado, intelligente e cavalheiresco do seu dirigente.

***

O Fluminense Quer Jogar em Cachoeiro de Itapemerim

O Fluminense Football Club officiou hontem á entidade a que é filiado, solicitando licença para um team de profissionaes e amadores excursionar, na proxima semana á cidade espiritosantense de Cachoeiro de Itapemerim onde disputará, no dia 29, um match amistoso contra o Cachoeiro F. C. e no dia 30, outro prélio, desta vez contra um Combinado dos clubs locaes.

E' Grande e Justa a Resistencia Que Pimenta Encontra Por Parte Dos Clubs Gauchos!

"Ficha Médica em Basketball"

O THEMA A SER TRATADO HOJE, QUE ENCERRARA' A SERIE DE CONFERENCIAS MEDICAS PROMOVIDAS PELA L. C. B.

O Departamento Medico da L. C. B. está de parabens com o exito alcançado pela conferencia do seu chefe dr. Helio Vecchio Mauricio, realizada na semana p. p., como encerramento do Curso de Juizes da L. C. B., no Departamento de Educação Physica da Policia Militar.

A segunda e ultima conferencia que o chefe do Departamento Medico da L. C. B. se propoz a realizar, terá logar hoje, no Regimento de Cavallaria da Policia Militar, á Av. Salvador de Sá, 2, obedecendo ao horario de 17,30 ás 18,30 horas.

Essa conferencia abordará o thema "Ficha Medica em Basketball" e deverá obter exito igual ou maior do que a anterior, podendo ser assistida por todas as pessoas interessadas.

BRILHANTE O DESENROLAR DO CAMPEONATO DE NOVISSIMOS

O VASCO CONQUISTOU O CERTAME PROMOVIDO PELA LIGA DE ATHLETISMO

Desenrolou-se ante-hontem no campo do Fluminense o Campeonato de Novissimos, promovido pela Liga de Athletismo do Rio de Janeiro.

O certame apresentou um transcorrer brilhante, contribuindo em grande parte para isso, a boa organização emprestada pela entidade athletica. As provas, obedecendo ao horario marcado, decorreram normalmente.

Technicamente o campeonato tambem satisfez.

Foram superados tres records — Brasileiro, do Fluminense, na prova do arremesso do dardo superou o record anterior, marcando 14 m. 80.

No salto em altura, Vicente Magdalena, do São Christovão, fez 1m. 79 e no arremesso do disco, Honorio Novaes, assignalou novo record, atirando a 50 metros.

O Vasco conseguiu o primeiro logar, seguido do Fluminense.

A contagem de pontos foi a seguinte:

1.º Logar — Vasco — 119,5 pontos.

2.º Logar — Fluminense — 84,5 pontos.

3.º Logar — Flamengo — 63,5 pontos.

4.º Logar — São Christovão — 50,5 pontos.

5.º Logar — Sampaio — 9 pontos.

Baigorria Vae Jogar em São Paulo

A Federação Brasileira de Football officiou á Liga, solicitando informações sobre a situação legal do "half-back" platino Baigorria que pretende jogar por um club de São Paulo e defendeu, no campeonato passado, as cores do America.

Um Score Que Bem Serve Para Mostrar a Vulnerabilidade de Duas Defesas...

NEM NOS TEAMS JUVENIS VEMOS SCORES DAQUELLE QUE VIMOS ENTRE TRICOLORES SUBURBANOS E DA CIDADE...

O Fluminense conseguiu uma victoria por larga contagem mas que não convenceu pela fraqueza demonstrada nos ultimos 25 minutos do prelio.

Tendo pela frente uma equipe de classe inferior que se apresentou desfalcada do eixo da linha média e de toda ala esquerda, o Fluminense quando tinha a seu favor o placard marcando seis a um consentiu que o center-forward contrario marcasse mais tres goals, collocando em cheque sua superioridade technica.

Aliás o center dos suburbanos merece um capitulo especial na apreciação do match de domingo. Impetuoso, malicioso e com uma visão de goal pouco commum, Isaias, a maior revelação do actual campeonato, quasi sempre que disputava a bola com os zagueiros contrarios levou vantagem, pondo em perigo o goal de Batatas.

Os quatro tentos, por elle marcados são a traducção numerica da sua efficiencia e do seu senso de opportunismo. De uma feita no primeiro tempo arrematou sem perda uma avançada do seu quadro que o arqueiro do Fluminense ao defender o rosto atingido pela pelota sobre o goal.

A exhibição desta descoberta dos suburbanos o colloca no primeiro plano dos centro-avantes da cidade, aliás o colored commandante da offensiva do Madureira é o leader dos marcadores de goals da temporada.

Uma outra referencia deve ser feita á reentrée de Hercules. O ponteiro esquerdo tricolor fez tambem uma grande partida, conquistou tres dos goals de seu quadro e deu trabalho, sempre ao guardião contrario. Hercules e Isaias constituiram a dupla que teve as honras da tarde.

* * *

O jogo em seu panorama geral agradou, apesar de terem, os vencedores, controlado o balão em todo o desenrolar da pugna, dominando technica e materialmente o adversario.

Esse dominio foi facilitado, de certo modo, pelos dois primeiros goals que foram conquistados, quando apenas, eram decorridos quatro minutos de luta, o que concorreu para descontrolar os perdedores.

Esses apesar de terem sempre o placard desfavoravel, nunca desanimaram e apesar de desarticulados não demonstraram desanimo.

O primeiro tempo terminou com a contagem de 3x0, producto dos goals conquistados por Hercules (2) e Milani.

No final registou o marcador 7 x 4 favoravel ao Fluminense. Marcaram tentos nesta phase — Milani (2), Hercules e Apio (contra) e Isaias (4).

Foi arbitro o sr. Carlos Monteiro.

Com sua tarefa grandemente facilitada pela conducta optima dos players, Tijolo conseguiu uma actuação que podemos classificar de optima.

Houve, aliás, um senão ao assignalar o quarto goal dos suburbanos, porque Isaias estava impedido, quando recebeu o bolão de couro.

COMO ACTUARAM OS TEAMS E A CONDUCTA DOS JOGADORES

Fluminense — Batatas: o arqueiro tricolor actuou bem; dos quatro goals que engoliu somente o primeiro nos pareceu defensavel.

Norival e Machado formavam a zaga, sendo este superior ao outro que não fez boa estréa.

A linha média Bioró, Spinelli e Malazzo ou Spinelli Brant e Malazzo actuou bem, tendo Spinelli quer no centro quer na zaga sido o elemento mais destacado.

A linha atacante Cussati, Amorim, Milani, Tim e Hercules esteve aggressiva e bem combinada, tendo, porém, em Hercules a maior figura e em Amorim a peor.

Tim, como sempre fintando até á sombra, de uma feita levou a bola no meio do campo até sua área para ali enviar ao meticioso Isaias que marcou o terceiro goal para seu team. Dribla, demais, o meia tricolor...

Os suburbanos jogaram com a seguinte constituição:

Alfredo: o arqueiro tricolor suburbano jogou optimamente, a elle se deve ter o placard parado na casa dos (7), falhou no quarto goal, nos evitou que o desastre fosse maior.

Ernesto e Apio: esta foi a zaga, tendo Apio sido bem superior ao seu companheiro. Oscelino-Januario e Gringo formaram a dor e apesar disso foi mais efficiente na linha média; o center-half é amacriente, tendo em Gringo seu melhor collaborador.

Da linha de forwards: Jorge (Valentino), Lélé, Isaias, Oscar e Alcides (Dentinho), só se salvou Isaias que aliás foi a maior attracção da rodada, os outros, jogaram regularmente, com excepção de Alcides que foi elemento nullo, pois é half-back e esteve improvisado em extrema.

* * *

O jogo de amadores foi vencido pelo Fluminense por 5 x 2 e o de juvenis ainda o tricolor por 3 x 2.

* * *

O jogo desenrolou-se em Figueira de Mello sendo assistido por um publico que proporcionou uma arrecadação de 21:700$200.

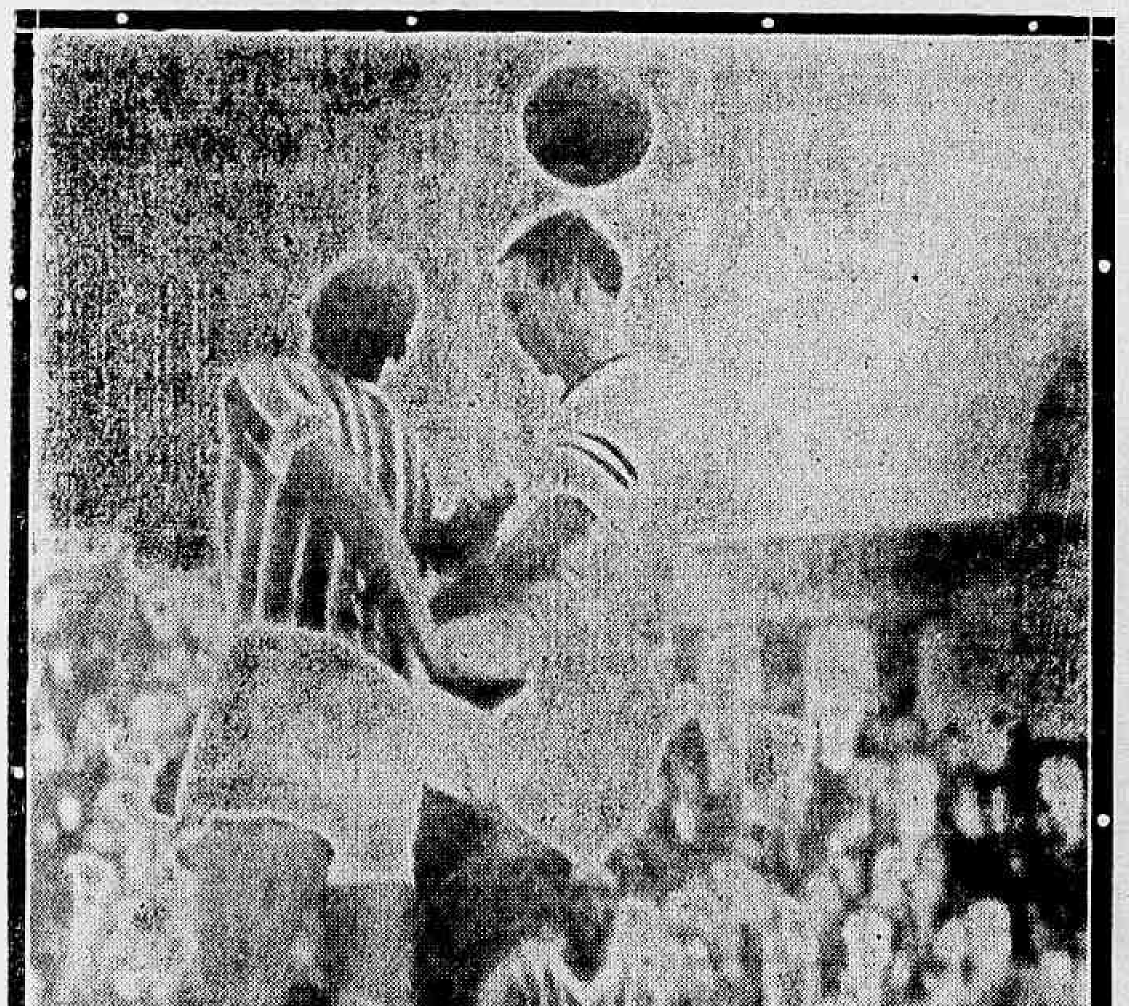

Ahi vemos, Ernesto, back dir... do Madureira, lutando com Tra... Milani, numa bola alta

DIARIO CARIOCA publica hoje dois sensacionaes flagrantes, dos mais importantes prélios de Buenos Aires, realizados domingo ultimo. A gravura de cima nos mostra um sensacional flagrante, onde se vê com rara e feliz opportunidade o juiz Solari que dirigiu o match entre o Huracan e Boca Juniors, marcando um difficil off-side do notavel avante portenho Baldonedo. O cliché inferior revela-nos Waldemar de Britto, o crack brasileiro mais discutido em Buenos Aires, cando, tentando dar uma bicycleta ás portas do goal do Banfield A. C. que conseguiu um honroso empate com o club do brasileiro. (Photo por via aerea da Panair)

Os Festejos de S. João em Santa Cruz

Em Santa Cruz., varios festejos assignalaram a data tradicional de São João, destacando-se a concorrida festa typica da Sociedade Musical Francisco Braga, onde uma concorrencia juvenil sem duvida notavel encheu as dependencias do poetico colonial da praça D. Romualdo.

Os numeros de palco, organizados sob a orientação do veterano artista amador Odilon Araujo, como as dansas, animadas pela jazz da Sociedade Musical Francisco Braga, prolongaram-se pela noite de domingo avante, num ambiente de brilhantismo singular.

Nos terrenos do palacete uma enorme fogueira, onde, de instante a instante, subiam ao ar artisticos balões e foguetes multicores e ruidosos, dando ao céu do velho Curato, bucolico, sonoridades de um grande arraial moderno em apotheose festiva.

O Campeonato Argentino

Os Resultados de Domingo e a Collocação dos Concorrentes

BUENOS AIRES, 24 (U. P.) — Os resultados dos encontros de football realizados hontem em disputa do campeonato profissional da primeira divisão não originaram alterações de importancia na tabella de posições.

Vencedores de seus matches, o Boca Juniors, o Independiente e o Gynasia e Esgrima conseguiram manter-se em igualdade de condições no primeiro posto, emquanto que o Newells Old Boys retrogradou para o segundo lugar, em consequencia de seu empate com o Atlanta.

Dos tres dianteiros o que mais viu compromettida sua victoria foi o Gynasia e Esgrima, que enfrentou o Racing em La Plata. O Boca Juniors teve facilitada sua victoria pela inferioridade de condições em que actuou o Huracan e o Independiente somente teve rival serio no primeiro periodo de seu encontro com o Estudiantes.

O Platense, cujas ultimas exhibições têm demonstrado sua magnifica fórma, foi hontem a Rosario e empatou com o Rosario Central em um match que lhe foi em muitas occasiões favoravel e no qual deu um handicap de um de seus melhores elementos, que se machucou em campo.

Em outra pobre performance, o River Plate apenas poude empatar com o Ferro Carril Oeste, e quanto ao San Lorenzo não passou por situação menos difficil frente ao Banfield. Com relação a este team é interessante destacar a attracção que está constituindo para os apreciadores do football.

Doenças Nervosas
DR. NEVES-MANTA
RUA SEN. DANTAS, 40
DE 3 AS 6 HORAS

Flamengo e Vasco, o Jogo Mais Importante de Domingo

S. CHRISTOVÃO X MADUREIRA; BANGÚ X BOTAFOGO, COMPLETAM A RODADA

Tres jogos marca a tabella para o proximo domingo: Flamengo x Vasco; Botafogo x Bangu' e São Christovão x Madureira.

O mais importante é o que vae ser jogado no estadio do Fluminense, entre o ponteiro e o Vasco da Gama.

O Flamengo não póde perder ou sequer empatar, porque isso redundaria em perder a posição em que se encontra ou ficará ali empatado com o Fluminense, que será, domingo o assistente do jogo.

O Vasco está no terceiro posto a tres do seu adversario e por isso tem necessidade da victoria.

O Botafogo e o Bangu' e o São Christovão e o Madureira completam a rodada.

Essas duas outras partidas se equilibram tanto em importancia como pelos cartazes dos disputantes.

O jogo Botafogo x Bangu' será realizado no campo do São Christovão, e o outro no estadio do Botafogo.

JOHN GARFIELD
ANN SHERIDAN
PAT O'BRIEN
BURGESS MEREDITH
Dirigidos por Litvak !

DIAS SEM FIM
(Castle on the Hudson)
(Improprio até 10 annos) · Nac Baixada de Macacu
6.ª - Feira
ODEON

REX
BALCÕES 2$000
HOJE
Bette Davis
Errol Flynn
EM
MEU REINO POR UM AMOR
COM
Olivia de Havilland
Mais uma grande opportunidade para assistir a mais bella producção do anno ! Uma producção da WARNER BROS. toda em technicolor.
Complem. Nac. — GUANABARA JORNAL n.º 5

Um beijo transformou a garota masculinisada numa mulher adoravel !
QUERO SER FELIZ !

Ginger ROGERS
Joel McCREA
Producção e Direcção de GREGORY LA CAVA
Imp. até 18 annos
Compl. : "A nova Escola Nacional de Agronomia"
SEGUNDA-FEIRA
PALACIO

SÃO-LUIZ 6ª FEIRA
Um "intermezzo" de amor na vida agitada daquelle violinista famoso !
SELZNICK INTERNATIONAL apresenta
INTERMEZZO
Uma Historia de Amor
(INTERMEZZO)

LESLIE HOWARD
•
INGRID BERGMAN
No programma : Cine Jornal Brasileiro n.º 122 (D. F. B.)
UNITED ARTISTS

Campeonato Infanto-Juvenil de Tennis

OS RESULTADOS DA ULTIMA RODADA

A Federação de Tennis do Rio de Janeiro fez proseguir domingo ultimo, o Campeonato Infanto-Juvenil de Tennis. Os resultados verificados são os seguintes:

JUVENIL — SIMPLES

Alberto Cortes (Rio) venceu José Luiz Bayeux (São Paulo), por 2x1 3|6-6|3-7|5. Pedro Amadeu (São Paulo), venceu Carlos Ferreira (Rio), por 2x1 6|4-3|6-8|6. Roberto Assumpção (São Paulo), venceu José Marcio Freire (Rio), por 2x0 6|2-6|2. Henrique Sarroni (Sao Paulo) venceu Juan Llerena (Rio), por 2x0 6|4-9|7. *Duplas* — Carlos Ferreira-Alberto Cortes (Rio), venceram Roberto Assumpção-Mauricio Hess (S. Paulo), por 2x0 9|7-6|1. Federação Paulista de Tennis, venceu por 3x2.

INFANTO — SIMPLES

Luiz Florencio Gomes (São Paulo) venceu H. Montenegro (Rio), por 2x0 6|2-6|4. Egongues (São Paulo) venceu Reiner Schimidt (Rio), por 2x0 6|0-6|4. Paulino G. Netto (S. Paulo) venceu Geraldo Cortes (Rio), por 2x0 6|2-6|1. Adhemar Simões (São Paulo) venveu Octavio Teixeira Junior (Rio), por 2x0 6|1-6|1. *Duplas* — Adhemar Simões-Renato Barcellar Junior (São Paulo), venceram Geraldo Cortes-Montenegro (Rio), por 2x0 6|2-6|3.

CAMPEONATO INTER-CLUBS DA SEGUNDA E QUARTA CLASSES

Os resultados registados foram os seguintes:

SEGUNDA CLASSE SERIE A — Rio de Janeiro x Country — quadras do Rio de Janeiro, venseu Country Club por 4x1.

SERIE "B" — Botafogo x Tijuca — quadras do Botafogo F. C., venceu o Tijuca por 3x2.

QUARTA CLASSE, SERIE "A" — Tijuca A. x Grajahu' — quadras do Tijuca T. C., venceu o Tijuca por 5x0. Fluminense B. x Botafogo — quadras do Fluminense F. C., venceu o Fluminense B. por 4x1. Rio de Janeiro x Paysandu' — quadras do Rio de Janeiro, venceu o Paysandu' por 3x2.

SERIE "B" — Carioca x Fluminense A. — quadras do Carioca, venceu o Fluminense por 5x0. Germania x Country — quadras do Germania, venceu o Germania por 3x2.

SEGUNDA CLASSE SERIE "A" — Country x Rio de Janeiro, venceu o Country por 4x1. Simples — Julio de Abreu (Rio), venceu H. Burrus, (Country), por 2x0 6|3-6|0.

O Vera-Cruz Venceu o Campeonato Infanto-Juvenil de Natação

Agradou plenamente o desenrolar do Campeonato Infanto-Juvenil de Natação promovido pela L. N. R. J. Numerosa e selecta assistencia compareceu a piscina da Tijuca acompanhando com vivo interesse todo o desenrolar das provas.

A Associação Athletica Vera-Cruz confirmando o seu favoritismo, obteve maior numero de pontos, collocando-se de forma brilhante e indescritivel em primeiro logar.

O America estreou auspiciosamente, tendo feito se representar por uma turma valorosa e bem preparada. A contagem final dos pontos foi a seguinte :

	Pontos
1.º logar — Vera-Cruz . .	183
2.º logar — Tijuca	157
3.º logar — Fluminense . .	153
4.º logar — America . . .	32
5.º logar — Icarahy . . .	30
6.º logar C. R. Botafogo .	12
7.º logar — Guanabara . .	11
8.º logar — Vasco	3

Consultas gratis

Para as doenças internas e nervosas, o Dr. R. Costa tem methodo proprio para o tratamento, baseado nos principios da doutrina ESPIRITA. Attende por correspondencia a todos que lhe enviarem symptomas bem detalhados, nome, idade, enveloppe sellado e sobrescriptado para resposta. Pedidos á CHARITAS Caixa Postal n. 2538 — Rio de Janeiro.

Os Ultimos Preparativos Para o VII Campeonato Brasileiro de Basketball

Os Cariocas Estréarão Em São Paulo no Dia Seis, Quando Enfrentarão os Gauchos, Provaveis Vencedores dos Sergipanos --- A Representação da L. C. B. Treina Hoje

Mais uma semana e São Paulo assistirá ao mais interessante Campeonato Brasileiro de Basketball até hoje realizado. No dia 3 de julho, no gymnasio de Pacaembú, desfilarão representações de treze Estados, que concorrerão ao certame maximo do bola ao cesto nacional. Todas as equipes apresentar-se-ão bem preparadas e o publico bandeirante terá opportunidade de assistir a exhibição das maiores expressões do basketball brasileiro.

Considerando a importancia do certame, todas as entidades filiadas á F. B. B., procurando fazer-se representar condignamente, prepararam convenientemente as suas equipes, procurando, assim produzir bôa figura no campeonato de S. Paulo. Todas as delegações, conforme notificações á F. B. B., estão intensificando todos os preparativos para seguirem para a Paulicéa.

PERIGA AINDA A VINDA DOS CEARENSES

A Federação Brasileira de Basketball, encontrando obstaculos para contornar as difficuldades surgidas por occasião do embarque da representação do Ceará, todos os esforços estão desenvolvendo nesse sentido. Conta a entidade controladora official do basketball brasileiro, resolver o impasse satisfactoriamente, pois a ausencia dos cearenses muito será sentida pelos organizadores do certame. Se positivar a impossibilidade da presença do Ceará, a tabella de jogos já organizada soffrerá modificações.

OS BAHIANOS ADIARAM O EMBARQUE

A equipe da Bahia viu-se, á ultima hora, em difficuldades para embarcar pelo "Pará". A entidade nortista communicou, hontem, á F. B. B. de que viriam pelo "Itahité", que sahira de S. Salvador no dia vinte e seis.

A TABELLA DE JOGOS

O Conselho Technico da Federação Brasileira de Basketball organizou a seguinte tabella de jogos:

DIA 23:

1.º jogo: Paraná x Goyaz.

2.º jogo: Espirito Santo x Ceará.

3.º jogo: Minas x Pernambuco.

DIA 4

4.º jogo: Bahia x Santa Catharina.

5.º jogo: Rio Grande do Sul x Sergipe.

DIA 5

6.º jogo: Vencedor do 1.º jogo x Vencedor do 3.º.

7.º jogo: Vencedor do 2.º jogo x São Paulo.

DIA 6

8.º jogo: Vencedor do 4.º jogo x Estado do Rio.

9.º jogo: Vencedor do 5º jogo x Districto Federal.

DIA 8

10.º jogo: Vencedor do 8.º jogo x Vencedor do 9.º jogo.

11.º jogo: Vencedor do 6.º jogo x Vencedor do 7.º jogo.

DIA 10

Vencedor do 10.º x Vencedor 11.º jogo.

Vencido do 10º x Vencido do 11º jogo.

DIA 12

Segunda melhor de tres entre os dois finalistas.

Se for necessaria uma terceira peleja, esta será effectuada no dia 14.

OS CARIOCAS TREINAM HOJE

Em proseguimento ao programma de treinamento para o preparo da selecção carioca, treinarão hoje, ás 20,30 horas, no rink do C. R. Botafogo, os basketballers convocados pela Liga Carioca de Basketball.

Os scratchmen, sob o controle da Commissão Technica, serão submettidos a ensaios individuaes e de conjunto.

Conforme apurou a nossa reportagem, no decorrer desta semana, Carlos Reis, director technico da L. C. B., intensificará os treinamentos não só para apurar a fórma do conjunto, como tambem para seleccionar os elementos que mais se destacaram por occasião dos treinos.

A delegação carioca seguirá para São Paulo na noite de domingo proximo e na Paulicéa, os nossos representantes terão cinco dias para ultimarem seus preparativos e se acclimatarem com o ambiente local.

De accordo com a tabella, os cariocas estrearão no campeonato no dia seis, quando enfrentarão os gauchos, provaveis vencedores dos sergipanos.

A TABELLA DO CAMPEONATO FEMININO SERA' ELABORADA EM S. PAULO

Cinco representações participarão do Primeiro Campeonato Feminino Brasileiro de Basketball, numero bastante animador e que tornará mais interessante o inedito certame da F. B. B. Intervirão basketballers paulistas, mineiros, fluminenses, estudantes e cariocas.

A tabella de jogos será elaborada em S. Paulo e o inicio do certame será a nove de julho, servindo os jogos deste campeonato de preliminar dos matches do VII Campeonato Brasileiro de Basketball

OS SULISTAS PREPARAM-SE

O seleccionado gaucho de basketball, que tão bella figura fez no ultimo Campeonato Brasileiro realizado em Nictheroy, está se preparando activamente para intervir no certame de Pacaembú.

Quasi diariamente, sob as ordens do capitão José Bastos Junior, conhecido basketballer que já integrou a representação do Riachuelo, treinam os gauchos, preparando-se physica e technicamente para o grande campeonato a ser iniciado no dia 3 proximo em S. Paulo.

No sabbado passado, o scratch gaucho treinou. Participaram do ensaio os players: Eraldo, Ruta, Nilson e Solon, guardas; Crato, Vador, Niafore, Ferrari, Lirio e René, atacantes.

O technico da selecção, capitão Bastos, está satisfeito com os progressos feitos pelos seus pupillos, acreditando que farão uma boa figura no Estadio Pacaembú.

TREINAM TAMBEM OS CATHARINENSES E PARANAENSES

Em Curityba, a selecção local vem sendo dirigida pelo veterano Muricy e tem treinado tres vezes, por semana.

Os catharinenses adoptaram um systema de entreinamento bastante original. Organizaram uma selecção em Joinville e outra em Florianopolis. Nos dias 26 e 27 do corrente, os dois scratches bater-se-ão na primeira daquellas cidades e, depois, dos melhores, serão escolhidos cinco jogadores de cada seleccionado.

Farão em conjunto um unico treino, no dia 28, pela manhã, e, á tarde, seguirão para São Paulo, onde esperam ter boa figura. E', ou não é, original?

Zarzur Está Ameaçado de Pagar 1:500$000 !

Esteve hontem, ás ultimas horas do expediente na L. F. R. J. o jogador Zarzur, do C. R. Vasco da Gama cuja presença causou sensação, por isso que já estando multado em 500 mil réis por falta de disciplina, vinha de incorrer novamente em pena identica, soffrendo expulsão de campo, no prélio de domingo.

Caso a summula do juiz José Ferreira Lemos confirme que a punição do "Beduino" foi motivada pela infracção dos mesmos dispositivos regulamentaes, a nova multa será applicada em dobro, sommando-se essa quantia a outra que o mesmo jogador deve á thesouraria da Liga, e Zarzur terá que desenbolsar 1:500$000 para não ser suspenso!

DIVERSAS OCCORRENCIAS POLICIAES

A Neurasthenia Levou-o ao Suicidio — Ia Pegando Fogo o Paiol de Polvora do Forte de São João — Brigou Com o Marido e Tentou Suicidar-se — Soccorrido no Hospital Miguel Couto — Iam Morrendo Afogados — Teve a Perna Fracturada — Victima do Por Um Mal Subito — Brigaram Por Causa de Um Balão — Principio de Incendio no Edf. Mestre & Blatgé

De ha muito, o operario Carlindo de Souza Braz, residente á rua Occidental n. 132, vinha manifestando fortes symptomas de neurasthenia. Hontem, o pobre operario, aproveitando-se da ausencia de sua esposa, suicidou-se, ingerindo regular quantidade de lysol.

O corpo de Carlindo Braz, foi removido para o necroterio do Instituto Medico Legal, com guia das autoridades locaes.

Num capinzal existente proximo á Fortaleza de São João, onde existem varios barracões que servem de morada ás familias de algumas praças daquelle forte, irrompeu na noite de domingo, violento incendio. O fogo, que se alastrou rapidamente,chegou a ameaçar, com as suas fagulhas, os paioes de polvora daquella praça de guerra. Os bombeiros compareceram ao local, e, em poucos minutos afastaram o perigo, dominando as chammas.

As desintelligencias que frequentemente surgiam entre o casal João Medeiros-Celia Medeiros, residente á rua Ladislau netto, 16, tiveram, hontem, um desfecho quasi tragico. E' que, após uma discussão entre ambos, a proposito de certas desconfianças que pairavam no espirito de João Medeiros, D. Celia dirigiu-se aos seus aposentos e ali ingeriu forte dose de lysol.

A tresloucada senhora foi levada ao Posto Central de Assistencia, onde recebeu os curativos necessarios, sendo posta fóra de perigo.

No Hospital Miguel Couto foram medicados hontem, pela madrugada, a sra. Judith Queiroz Mello, de 30 annos de idade; João Mello, de 37 annos, ambos residentes á rua Guatemala n. 180; João Monteiro de Souza, de 29 annos, morador em Oswaldo Cruz; e, a menor Georgina, de 5 annos, filha do sr. Mario Britto Albuquerque, residente á rua Padre Jacyntho n. 38, que apresentavam contusões e escoriações generalizadas.

Essas pessoas viajavam em duas "limousines" de praça, pela Estrada da Gavea, em sentido contrario quando, ao passarem proximo á Gruta de Imprensa, chocaram-se os vehiculos.

Domingo á tarde, quando se banhavam na praia de Copacabana, iam morrendo afogadas as seguintes pessoas, que foram salvas pelos funccionarios do Serviço Municipal de Salvamento: Helio Monteiro, de 28 annos, residente á rua das Palmeiras n. 76; Margarida da Silva, com 28 annos de idade, moradora á rua Ministro Viveiros de Castro n. 165 e Eddy Myster, de 17 annos, residente á rua Suzanna n. 15.

Defronte á estação de Cascadura, foi colhido e atirado á grande distancia pelo auto de praça n. 16.989, o funccionario da Central do Brasil, Manoel Martins Ferreira, de 50 annos de idade, morador á rua Antonio Hermont n. 97. A victima, que soffreu fractura da perna e da clavicula esquerda, foi medicada no Posto de Assistencia do Meyer.

Domingo á tarde, quando disputava uma partida de football com o Cruzeiro Football Club, no campo da rua Jardim Botanico, um dos jogadores do Sport Club Severiano, foi accommettido de mal subito. Tratava-se de Paulino Corrêa, de 23 annos de idade, morador á rua General Severiano n. 80, em Botafogo. A victima foi transportada para o Hospital Miguel Couto, onde falleceu ao ser submettido a curativos.

— Em Bento Ribeiro, registou-se na noite de ante-hontem, serio conflicto, originado por um balão que caiu. Varias pessoas, ao perceberem que o balão descia vertiginosamente, correram para apanhal-o. Tal foi a disputa que então se estabeleceu pela posse do balão, que um grave conflicto estalou entre os disputantes. Para cessar o conflicto, tornou-se necessario a intervenção da Policia. Serenados os animos, haviam varios feridos, entre elles o operario Manoel Mendes da Silva, de 20 annos de idade, morador á rua VI n. 219, que apresentava forte ferimento contuso na região occipto-parietal com descollamento do couro cabelludo, emquanto que outros apresentavam ferimentos produzidos por faca.

As victimas foram medicadas no Hospital Carlos Chagas.

Os bombeiros da estação Central correram hontem, á noite, para a rua do Passeio, sob o commando do tenente Nogueira, afim de debellar um principio de incendio que se manifestára no Edificio Mestre & Blatgé. Dada a presteza com que compareceram ao local os bravos soldados do fogo, o sinistro não assumiu maiores proporções, ficando reduzido a seu fóco inicial.

Deu origem ás chammas, o excesso de fuligem existente no forno crematorio do lixo. Felizmente, não se registou nenhum prejuizo material nem victimas pessoaes.

O menor Jayme, filho de João de Carvalho, de 9 annos, morador á rua Marquez de Sapucahy n. 123, hontem, á noite, foi colhido por auto na praça da Republica, recebendo contusões na cabeça. Soccorrido pela Assistencia, a victima, depois dos curativos, retirou-se para o seu domicilio.

Nadyr dos Santos, de 19 annos, moradora á rua da Gamboa n. 171, hontem á noite, por motivo ignorado, tentou contra a vida ingerindo ether.

Soccorrida pela Assistencia, a tresloucada, pouco depois, se retirou para a residencia, já fóra de perigo.

A policia tomou conhecimento do facto.

TACHYGRAPHOS
OBTÉM BONS EMPREGOS
CURSO PRATICO E EFFICIENTE
Rua 7 de Setembro n. 65 — 7.º andar

Patente de invenção n. 24.668

Momsen & Harris, Agente Official da Propriedade Industrial, estabelecida á praça Mauá, n. 7, 18º, nesta cidade, encarregam-se de promover o emprego de "Aperfeiçoamentos em refrigeração", privilegiados pela patente, supra exarada, de propriedade da Servel Inc.

PROF. MAGNUS HIRSCHFELD
Eminente sexólogo allemão
A QUESTÃO SEXUAL PELO MUNDO
Traducção e adaptação pelo Dr. Julio Paternostro
Estudo da sexualidade, sob todos os seus aspectos, nos 5 continentes. Informações curiosissimas sobre costumes sexuaes nos differentes povos.
Linguagem simples, instructiva e escorreita
Editorial CALVINO LIMITADA
Rua São Bento, 26 — Rio de Janeiro
Nas livrarias, 8$000 — Pelo Correio, 9$000

O FLAMENGO VENCEU AS REGATAS

Os Resultados Geraes do Certame da L. R. R. J., Effectuado Domingo, no Sacco de S. Francisco

No Sacco de São Francisco realizou-se domingo a 2ª Regata Official promovida pela Liga de Remo do Rio de Janeiro. Muito embóra verificasse varias falhas dos organizadores, o certame satisfez, graças ao enthusiasmo com que se houveram os disputantes e os resultados technicos registados.

O Flamengo, conseguindo seis primeiros logares e quatro segundos, conquistou o campeonato.

O Vasco logrou a segunda collocação com dois primeiros e tres segundos logares.

Os resultados geraes foram os seguintes:

1º pareo — Out-rigger a 4 juniors — 1º Flamengo; 2º, S. Christovão.

2º pareo — Out-rigger a 2 de seniors — sem patrão — 1º Flamengo; 2º, Vasco.

3º pareo — Out-rigger a 8 de principiantes — 1º Vasco; 2º, Botafogo.

4º pareo — Honra — Presidente Vargas — Double de juniors — 1º Vasco; 2º Flamengo.

5º pareo — "Osmundo Pimentel Filho" — Novissimos yoles gygs a 4 remos — 1º Guanabara; 2º Flamengo.

6º pareo — "Sra. Alzira Vargas do Amaral Peixoto" — Moças yoles franches a 4 remos, — 1º C. R. São Christovão; 2º Icarahy.

7º pareo — "Eloy dos Santos" — Skiff de seniors — 1º Olaff Eggen, Flamengo; 2º Natação.

8º pareo — "Presidente Carmona" — Out-rigger a 2 com patrão de juniors — 1º Botafogo; 2º Natação.

9º pareo — "Antonio Seabra" — out-rigger a 4 sem patrão de seniors — Flamengo W. O.

10º pareo — "Prova Classica Prefeitura de Nictheroy" — Yoles franches a 4 remos de principiantes — 1º Gragoatá; 2º Natação.

11º pareo — "Copa Federacion Uruguaya" — Skiff de juniors — 1º René Duca, C. R. Internacional; 2º Flamengo.

12º pareo — "Floriano da Costa Donocho" — Out-rigger a 4 com patrão de seniors — 1º Guanabara; 2º Flamengo.

13 pareo — "Fortunato Medina Coeli" — Double de seniors — 1º Flamengo; 2º Guanabara.

14º pareo — "Benedicto Velloso" — Out-rigger a 2 com patrão de seniors — 1º Flamengo (Pieler e Faria); 2º Vasco da Gama.

15º pareo — "Classico Gustavo Mercker" — yoles franches a 8 remos de novissimos — 1º Internacional; 2º Vasco.

A ESTATISTICA DE VICTORIAS

Foi a seguinte a estatistica de victorias:

1º — Flamengo — 6 primeiros e 4 segundos.

2º — Vasco — 2 primeiros e 3 segundos.

3º — Guanabara — 2 primeiros e 1 segundo.

4º — Internacional — 2 primeiros.

5º — Botafogo — 1 primeiro e 2 segundos.

6º — São Christovão — 1 primeiro e 1 segundo.

7º — Gragoatá — 1 primeiro.

8º — Natação — 3 segundos e 1 primeiro.

9º — Icarahy — 1 segundo.

O AMERICA E O BOTAFOGO EMPATARAM POR UM GOAL

CARLOS LEITE E CAROLA, OS MARCADORES DOS GOALS DA MONOTONA PARTIDA

Um Juiz Fraco e Uma Luta Insipida

No Estadio de S. Januario o America e o Botafogo realizaram a partida que a tabella do campeonato marcava.

De um modo geral, a partida não agradou, dada a fraquissima exhibição dos dois esquadrões disputantes.

Tanto os rubros, como os alvi-negros jogaram mal, sem technica e sem produzirem nada que pudesse agradar a pequena assistencia que se locomoveu para apreciar uma partida que deveria ser disputada technicamente, e enthusiasmada. Nada disso se viu, porém, nem technica, nem enthusiasmo.

O America e o Botafogo pareciam "teams" de segunda ordem, com a aggravante de nem animo demonstrarem.

De sorte que o resultado, empate por um goal, representa o desenrolar do prelio.

E' verdade que o America, no primeiro tempo, teve ligeira supremacia, equilibrada mais tarde e que na segunda phase, ao terminar o embate, os factos se desenrolaram ao contrario.

A pequena superioridade do America passou a ser demonstrada pelo Botafogo.

Póde parecer que a modificação da linha média alvi-negra foi que occasionou a modificação da producção dos botafoguenses.

Tal não se deu, porém, a mudança de Martim por Zézé estava predeterminada pela direcção technica e em nada alterou a producção do team que estava na phase de articulação, estava se reajustando e que os substitutos conseguiram proseguir.

Martim foi retirado, justamente quando começava a articular jogadas para seus companheiros, que jogavam sempre mal.

Os dois goals da partida foram conseguidos um em cada tempo. O do America por intermedio de Carolla no primeiro tempo e o do Botafogo por Carlos Leite na segunda phase.

Foi juiz o sr. Pereira Peixoto, que teve grandes falhas, principalmente na marcação dos impedimentos.

Deixou s. s. de assignalar dois fouls penaltys de Villa e Alcebiades commettidos em Patesko e Tadique quando esses jogadores ameaçavam a méta de Thadeu.

Os dois team alinharam-se para a partida com as seguintes formações:

AMERICA: Thadeu, Villa e Gritta — Dedão, Bolinha e Alcebiades — Nelsinho, Carola, Fogueira, Placido e Pirica.

BOTAFOGO: — Aymoré — Graham Bel e Araraquara — Procopio, Martim e Canalli — Tadique, C. Leite, Paschoal, Peracio e Patesko.

Durante a peleja houve as seguintes substituições: Oscar, substituiu a Dedão; Zézé Moreira e Pacheco a Martim e Canalli.

O jogo preliminar teve um desenrolar interessante e o America conseguiu vencer o Botafogo por 3 x 2.

Pela manhã jogaram as equipe infantis e juvenis que foram, tambem, vencidas pelo America por 4 x 3 e 5 x 3, respectivamente.

De Ponta a Ponta, Biri Biri Levantou o Classico 'José Carlos de Figueiredo'

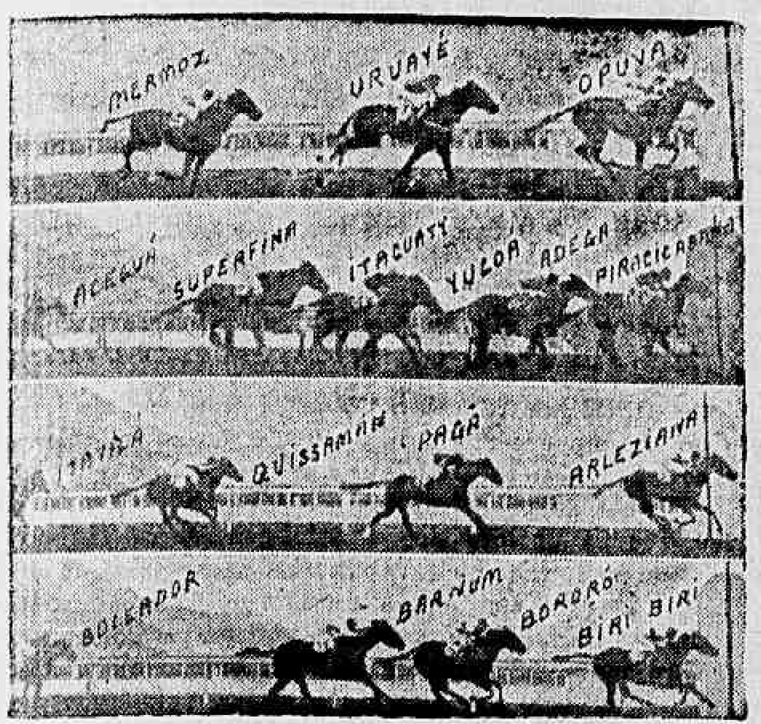

Chegadas das quatro primeiras provas de domingo passado.

O Filho de Santarém Teve a Escoltal-o o Seu Irmão e Companheiro Bororó

A parelha Biri-Biri-Bororó, do distincto turfman sr. Adhemar de Faria, lavrou antehontem um tento ao occupar as principaes posições no Classico "José Carlos de Figueiredo".

Essa carreira, realizada em homenagem ao antigo director do Jockey Club, sr. José Carlos de Figueiredo, reuniu uma potranca de dois annos, Bracobi e mais seis potros de igual edade, Biri-Biri, Bororó, Boleador, Bolido, Barnum e Brevet.

Os prognosticos mais optimistas presuppunham uma carreira altamente emocionante, pois, á primeira vista, esses sete animaes pareciam de forças parelhas.

Tal não aconteceu, pois, desde o pulo, Biri-Biri se mostrou muito superior aos seus contendores, cumprindo o percurso, de um extremo ao outro, sempre na vanguarda, até transpor a méta com dois corpos na frente do seu companheiro e irmão paterno Bororó.

Ambos são filhos de Santarém, que já nos deu este anno os dois "craks" da turma, Buscapé e Bandido e que agora apparece com mais dois futurosos elementos: Biri-Biri e Bororó.

Pedro Simões, que já havia levado ao vencedor a egua Arleziana, na carreira anterior, foi o piloto do descendente de Miss Florence.

Na penultima prova estreou o cavallo Shangal em uma carreira adrede preparada para elle ganhar.

Durante a semana recemfinda, indicamos aos nossos leitores esse platino como a maior barbada de todos os tempos.

Realmente, esse animal ganhou, mas não é qualquer assombro por ahi, pois teve de empregar-se a fundo para não se ver derrotado pelo nacional Alone.

Shangal se correr sómente o que fez ante-hontem não deverá pretender grande coisa no "G. P. Brasil".

Em todo o caso, o filho de Solsticio confirmou, embora a duras penas, no pareo que lhe foi presenteado, a nossa informação de que era uma barbada!

1ª CARREIRA

286 — Premio "Negresco" — Animaes de 2 annos, sem victoria no paiz — Pesos da tabella — 1.400 metros — Premios: 10:000$, 2:000$ e 1:000$.

OPUVA, fem., cast., 2 annos, São Paulo, Nino e Ucanta, do sr. Sylvio Penteado, 52 kilos, D. Ferreira		1º
Uruayé, 51 ks., J. Canales		2º
Mermoz, 54 ks., R. Sep.		3º
Bolero, 51 ks., A. Molina.		4º
R. Barbosa, 54 ks., O. Silva		5º
Dagma, 52 ks., R. Urbina.		0

Não correram Achilles e Astor.

Ganho por um corpo, do 2º ao 3º um corpo.

Rateios: 90$100 em 1º; dupla (14) 158$000; placés: Opuva, ... 65$000; Uruayé, 37$500.

Tempo: 89 2/5.

Total das apostas: 21:060$.

Criador: O proprietario.

Tratador: Manoel J. Oliveira.

RATEIOS EVENTUAES

1	(1 Achilles	Nic.	
	(2 Opuva	98	90$100
2	(3 Bolero	714	12$300
	(4 Mermoz	45	196$200
3	(5 Ruy Barbosa	126	70$000
	(6 Dagma	22	401$400
4—7	Uruayé	99	89$200
	Total	1104	

11	Não correu	
12	352	21$100
13	20	372$800
14	47	153$600
22	109	38$400
23	185	40$000
24	101	39$000
33	3	2:485$3
34	25	298$200
44	Não correu.	
Total	932	

Uruayé foi o primeiro a pular, mas duzentos metros depois deixou passar Opuva e Bolero, firmando-se em terceiro logar.

Na entrada da recta, Bolero e Uruayé avançaram. A atropelada do filho de Trinidad foi debil, mas o pernambucano progrediu bastante.

Todavia Uruayé não alcançou o ponteiro, pois Opuva conservando um corpo de vantagem conseguiu attingir a méta em primeiro logar.

2ª CARREIRA

287 — Premio "Alsaciano" — Animaes nacionaes de 3 annos, sem victoria no paiz — Pesos da tabella — 1.400 metros — Premios: ... 7:000$, 1:400$ e 700$000.

PIRACICABANA, fem., castanho, 3 annos, S. Paulo, Despatch Rider e Cachucha, do sr. Rodolpho Lara Campos, 53 kilos, W. Cunha		1º
Adega, 53 ks., J. Zuniga		2º
Yucoá, 53 ks., J. Santos		3º
Itacuaty, 53 ks., J. Can.		0
Superfina, 54 ks., D. Vaz.		0
Aceguá, 55 ks., W. And.		0
Completo, 55 ks., J. Morg.		0
Darte, 55 ks., L. Meszaros		0
Italibre, 55 ks., S. Batista.		0
Rosenfeld, 55 ks., A. Rosa.		0
E. do Sul, 53 ks., S. Bez.		0

Não correu Bramane.

Ganho por um corpo, do 2º ao 3º um corpo.

Rateios: 50$900 em 1º; dupla (11) 63$600; placés: Piracicabana, 19$400; Adega, 22$700; Yucoá, 21$400.

Tempo: 89 4/5.

Total das apostas: 27:580$.

Criador: O proprietario.

Tratador: Alcides Miranda.

RATEIOS EVENTUAES

	(1 Piracicabana	209	50$900
1	(2 Adega	157	67$700
	(3 Darte	73	145$700
	(4 Yucoá	120	88$700
2	(5 E. do Sul	8	1:330$
	(6 Superfina	290	36$700
	(7 Aceguá	175	60$800
3			
	(9 Italibre	15	709$300
	(10 Rosenfeld	9	1:182$2
	(11 Itacuaty-Completo	274	38$800
	Total	1330	

11	160	63$600
12	140	72$700
13	135	75$400
14	443	22$900
22	33	308$600
23	65	156$600
24	145	70$200
33	7	1:451$8
34	86	118$100
44	59	172$600
Total	1273	

Aceguá atrasou irritantemente a partida da segunda prova e, sómente depois de soar a sirene, poude o starter exercer suas funcções.

Completo saiu na frente dos seus adversarios, mas pouco adiante deixou passar Darte, que por sua vez foi supplantado por Itacuaty no meio da grande curva.

A pernambucana entrou na recta final ainda occupando o posto principal, emquanto Piracicabana e Adega avançaram com muito impeto, por fóra.

Essas duas eguas dominaram a leader em frente ás sociaes e em luta vieram até o disco que, Piracicabana transpoz em primeiro logar, com um corpo de vantagem sobre Adega.

3ª CARREIRA

288 — Premio "Liniers" — Animaes nacionaes de 3 annos, sem mais de uma victoria — Pesos da tabella — 1.200 metros — Premios: ..... 6:000$, 1:200$ e 600$.

ARLEZIANA, fem., cast., 3 annos, São Paulo, Sucury e Yo-te-quiero, do sr. Adhemar de Faria, 53 ks, P. Simões		1º
Pagã, 53 ks., W. Cunha.		2º
Quissaman, 55 ks., W. And.		3º
Itavilla, 53 ks., B. Garrido.		0
Galbu', 55 ks., J. Canales		0
Afa, 53 ks., S. Bezerra		0
Samir, 55 ks., J. Zuniga		0
Alcatéa, 53 ks., A. Hen.		0
C. Roca, 53 ks., J. Morg.		0
Serpentina, 53 ks., L. Ben.		0
Perereca, 53 ks., C. Pereira		0

Não correu Attos.

Ganho por dois corpos, do 2º ao 3º dois corpos.

Rateios: 16$300 em 1º; dupla (13) 96$200; placés: Arleziana-Pagã, 22$000; Quissaman, ... 41$700.

Tempo: 76".

Total das apostas: 44:400$.

Criador: L. Paula Machado.

Tratador: F. Tourinho.

RATEIOS EVENTUAES

	(1 Arleziana	1101	16$300
1	(2 C. Roca	19	949$400
	(3 Afga	114	158$200
	(4 Itavila	288	62$600
2	(5 Alcatéa	088	205$800
	(6 Serpentina	40	451$000
	(7 Pagã	276	65$300
3		N/c.	
	(9 Galbu'	42	429$500
	(10 Perereca	119	151$500
2	(11 Samir	87	207$300
	(12 Quissaman	81	222$700
	Total	2255	

11	117	131$000
12	660$	23$400
13	163	93$200
14	507	30$900
22	52	301$600
23	72	217$800
24	258	60$800
33	6	2:614$6
34	62	253$000
44	55	285$200
Total	1961	

Como sempre, Perereca atrasou algo a partida da terceira carreira e o starter só conseguiu levantar o apparelho depois de soada a sirene, ficando essa egua parada.

Afa foi a primeira a surgir, mas quasi immediatamente Arleziana, desenvolvendo sua reconhecida velocidade, por ella passou.

A filha de Sucury abriu um boqueirão e com a maxima facilidade veiu, na vanguarda, até o disco.

Pagã, no meio do tiro directo, firmou-se em segundo e veiu a formar a dupla com a Arleziana.

4ª CARREIRA

289 — Premio Classico "José Carlos de Figueiredo" — Animaes de 2 annos, — Pesos da tabella, com sobrecarga — 1.200 metros (approximadamente) — Premios: ... 15:000$, 3:000$ e 750$.

BIRI-BIRI, masc., cast., 2 annos, São Paulo, Santarém e Xendi, do sr. Adhemar de Faria, 50 kilos, P. Simões		1º
Bororó, 50 ks., J. Canales		2º
Barnum, 50 ks., W. Cunha		3º
Boleador, 51 ks., L. Leig.		4º
Bolido, 50 ks., D. Ferreira		0
Bracobi, 48 ks., J. Zuniga		0
Brevet, 52 ks., W. And.		0

Ganho por dois corpos, do 2º ao 3º um corpo.

Rateios: 20$500, em 1º; dupla (44) 64$900; placés: Bororó-Biri-Biri, 24$300.

Tempo: 74".

Total das apostas: 49:450$.

Criador: L. Paula Machado.

Tratador: F. Tourinho.

RATEIOS EVENTUAES

1—1	Bracobi	506	39$500
2	(2 Boleador	187	107$000
	(3 Barnum	601	33$300
3	(4 Bolido	147	136$700
	(5 Brevet	36	232$700
4—6	Bororó-Biri-Biri	975	20$500
	Total	2502	

12	447	40$800
13	150	113$800
14	477	38$200
22	78	234$000
23	200	91$200
24	440	41$400
33	23	793$700
34	176	103$700
34	281	64$900
Total	2292	

Partida rapida. Collocado junto á cerca interna, Biri-Biri escapuliu na dianteira, seguido de Bororó e Bracobi.

Sempre seguido de seu companheiro Bororó, o potro Biri-Biri cumpriu na vanguarda todo o percurso, até cruzar a méta com dois corpos, na frente de Bororó.

5ª CARREIRA

290 — Premio "Niebla" — Animaes nacionaes — Pesos especiaes, com descarga para aprendizes — 1.600 metros — Premios: 5:000$, 1:000$ e 500$.

RIGUEIRA, fem., cast., 5 annos, São Paulo, Thermogene e Riga do sr. Kurt von Pritzelwitz, 54 kilos, S. Batista		1º
Xaveco, 52 ks., J. Santos		2º
Q. Borbas, 51 ks., R. Ben.		3º
Gagé, 52 ks., H. Molina		0
Premiado, 54 ks., O. Silva		0
Colorado, 48 ks., N. Per.		0
Mecenas, 58 ks., L. Lobo.		0
Lido, 53 ks., W. And.		0

Não correu Mondesir.

Ganho por um corpo, do 2º ao 3º um corpo.

Rateios: 24$900 em 1º; dupla (14) 19$600; placés: Rigueira, 12$300; Xaveco, 13$300; Quincas Borba, 14$800.

Tempo: 101 3/5.

Total das apostas: 62:440$.

Criador: L. Paula Machado.

Tratador: Protasio Barros.

RATEIOS EVENTUAES

	(1 Rigueira	965	24$900
1	(2 Gagé	393	61$200
	(3 Q. Borba	313	79$400
2	(	N/c.	
	(5 Colorado	401	60$000
3	(6 Lido	70	344$100
	(7 Xaveco	670	35$900
4	(8 Premiado	149	161$300
	(9 Mecenas	60	401$100
	Total	3011	

11	369	53$400
12	316	74$000
13	327	71$500
14	1189	19$600
22	Não correu	
23	101	231$700
24	215	108$800
33	17	1:376$9
34	255	91$700
44	137	170$800
Total	2629	

Premiado e Xaveco atrasaram algo a saida da quinta carreira e mais uma vez fez-se ouvir a sirene antes do starter alçar a fita.

Quincas Borba despontou seguido de Gagé e Mecenas, que nos 1.200 metros foram supplantados pela egua Rigueira.

Esta filha de Riga no inicio da recta investiu contra o leader e nas especiaes dominou a situação.

Rigueira, nos derradeiros momentos do prélio conteve com vantagem a carga de Quincas Borba, Xaveco e Gagé, conseguindo cruzar a méta em primeiro logar, com um corpo na frente de Xaveco.

6ª CARREIRA

291 — Premio "Cadum" — Animaes nacionaes de 3 annos, sem mais de cinco victorias — Pesos da tabella, com descarga e sobrecarga — 1.600 metros (approximadamente) — Premios: 5:000$, 1:000$ e 500$.

ALBATROZ, masc., cast., 3 annos, São Paulo, Trinidad, e Xire, do sr. L. Paula Machado, 52 kilos, D. Ferreira		1º
Ballador, 55 ks., W. And.		2º
Acarau', 55 ks., L. Mez.		3º
Palhaço, 52 ks., W. Cunha		0
Altona, 53 ks., J. Zuniga.		0

Não correu Sapateador.

Ganho por um corpo, do 2º ao 3º dois corpos.

Rateios: 10$900 em 1º; dupla (12) 45$300; placés: Albatroz, 14$500; Ballador, ... 21$700.

Tempo: 100 2/5.

Total das apostas: 66:570.

Criador: O proprietario.

Tratador: Ernani Freitas.

RATEIOS EVENTUAES

1—1	Ballador	342	90$300
2—2	Albatroz	2810	10$000
4—4	Acarau'	272	113$600
	(5 Palhaço	300	103$000
5	(6 Altona	139	222$300
	Total	3863	

12	471	45$300
14	107	199$400
15	247	86$100
24	725	29$400
45	166	128$500
25	870	24$500
55	83	257$100
Total	2368	

Partida rapida. Altona e Palhaço sairam juntos, mais a primeira cincoenta metros depois assumiu o commando do pelotão. Palhaço firmou-se em segundo, á frente de Ballador, Albatroz e Acarau'.

Albatroz começou a progredir no final da grande curva, quando se approximou dos ponteiros, emquanto Altona e Palhaço se degladiavam nos primeiros postos. Mal se viu na recta, Albatroz investiu contra os tres animaes que corriam á sua frente e nas geraes estava com o triumpho garantido.

Bailador nas especiaes passou para segundo, porém não conseguiu mais do que secundar Albatroz, a um corpo.

7ª CARREIRA

292 — Premio "Omega" — Animaes de qualquer paiz — Handicap — 1.800 metros — Premios: 6:000$, 1:200$ e 600$.

SHANGAI, masc., alazão, 4 annos, Argentina, Solsticio e Rica Tipa, do sr. Nelson Seabra, 56 ks., J. Canales		1º
Alone, 52 ks., J. Zuniga.		2º
Indayatuba, 56 ks., D. Fer.		3º
Sufragio, 51 ks., O. Fern.		0
Ijuhy, 55 ks., J. Morgado		0
Desejada, 52 ks., O. Serra		0
Blue Boy, 56 ks., J. Santos		0

Não correram Reporter e Buru'.

Ganho por meio pescoço, do 2º ao 3º um corpo.

Rateios: 13$000 em 1º; dupla (14) 12$800; placés: Shangai, 10$400; Alone, 10$500.

Tempo: 113".

Total das apostas: 84:740$.

Importador: Attilio Irilegui.

Tratador: Claudio Rosa.

RATEIOS EVENTUAES

1	(1 Alone	1014	31$500
	(2 Blue Boy	54	593$000
2	(3 Indayatuba	228	140$100
	(4 Desejada	52	615$900
3	(5 Ijuhy	77	415$800
4	(6 Sufragio	116	276$000
	(8 Shangai	2462	13$000
	Total	4003	

11	40	850$200
12	373	94$600
13	345	99$500
14	2675	12$800
22	8	4:296$
23	64	537$000
24	338	101$500
33	19	1:808$8
34	444	77$400
44	Não correu	
Total	4296	

Indayatuba, irrequieta, atrasou a partida a ponto de ser necessario soar a sirene antes do starter levantar a fita.

Esse cavallo, entretanto, foi o primeiro a pular e se encarregou de leaderar a carreira seguido a principio de Sufragio e na entrada da recta por Desejada, Shangal, Alone, Sufragio, Ijuhy e Blue Boy.

Shangai nos 1.000 metros avançou e passou por Desejada e, ao entrar na recta, investiu contra o leader, para dominal-o nas geraes.

Alone, tambem, mal se viu no tiro directo dominou Desejada e veiu ao encalço de Shangal, que todavia teve de empregar-se a fundo para conter a carga final daquelle nacional.

8ª CARREIRA

293 — Premio "Licas" — Animaes de qualquer paiz — Handicap — 2.000 metros Premios: 7:000$, 1:400$ e 700$.

MIDNIGHT REVEL, fem., cast., 4 annos, Inglaterra, Revellion e Dainty Diana, do sr. Kurt von Pritzelwith, 50 ks., J. Zuniga		1º
Mi Acierto, 60 ks., L. Ben.		1º
Pasteur, 50 ks., S. Batista		3º
David, 52 ks., C. Pereira		0
Alco, 50 ks., O. Serra		0
Viola, 56 ks., W. Cunha		0

Ganho por tres corpos, do 2º ao 3º cabeça.

Rateios: 32$300 em 1º; dupla (13) 46$000; placés: Midnight Revel, 15$800; Mi Acierto .... 79$900.

Tempo: 126".

Total das apostas: 79:800$.

Importador: Walter Noble.

Tratador: Protasio Barros.

Total geral das apostas: ... 435:940$000.

Total geral dos concursos: 69:665$000.

Pista: leve.

RATEIOS EVENTUAES

1—1	Mi Acierto.	1212	27$600
2—2	Viola	1336	29$500
3—3	M. Revel	1932	32$400
4—4	David	269	124$600
	(5 Pasteur	375	89$400
5	(6 Alco	159	198$400
	Total	4193	

12	675	43$000
13	631	46$000
14	163	117$000
15	252	115$100
23	780	37$200
24	160	181$700
25	293	99$200
34	109	266$800
35	370	78$600
45	132	220$300
55	71	409$600
Total	3636	

David, collocado junto á cerca, foi o primeiro a pular e iniciou a recta opposta na posição de honra, emquanto nessa altura Pasteur, Midnight Revel, Viola, Mi Acierto, e Alco se enfileiravam a seguir. Nos 1.600 metros Mi Acierto ficou para ultimo e nos 1.200 metros Viola firmou-se em terceiro.

Sem mais alterações, os seis concorrentes deram entrada na recta final. David, que havia aberto um boqueirão, já não trazia muita luz.

Assim, nas geraes o filho de Carrion foi batido pela Midnight Revel, emquanto Mi Acierto avançava com energia.

Mas, a filha de Revelllon conseguiu manter-se facilmente na vanguarda e com tres corpos venceu a carreira.

***

JOCKEY CLUB BRASILEIRO

PROJECTO DE INSCRIPÇÃO DA 42ª REUNIÃO A REALIZAR-SE EM 29 DE JULHO DE 1940

Premio "Chicote" — 1.600 metros — 4:000$000 — Animaes nacionaes de quatro annos, sem mais de uma victoria no paiz, com exclusão dos vencedores de prova classica — Pesos da tabella.

Premio "Messancy" — 1.600 metros — 4:000$000 — Animaes nacionaes de quatro annos, sem mais de duas victorias no paiz, com exclusão dos vencedores de prova classica — Pesos da tabella.

Premio "Soissons" — 1.500 metros — 4:000$000 — Animaes nacionaes — Pesos especiaes com descarga para aprendizes: Xique-Xique 56 kilos — Malabá 55 — Serpente 54 — Brincadeira 51 — Belartes 51 — Mercurio 51 — Grajahú 50 — Má Noticia 50 — Messidor 50 — Garco 50 — Resoluto 48 — Laila 48 — Uyára 48 — Ventarola 48 — Recatada 48.

Premio "Bill" — 1.600 metros — 4:000$000 — Animaes nacionaes — Pesos especiaes com descarga para aprendizes: Divertido 58 kilos — Bracatéa 58 — Salyrgan 58 — Enio 58 — Rigoroso 58 — Mignon 57 — Murupi 56 — Ugerê 56 — Kilian 56 — Paratigy 56 — Raio do Luar 55 — Casanova 55 — May Be 55 — Veronica 55 — Quilate 54 — Venuzia 54 — Cambuquira 53 — Aprompto Junior 53 — Afortunado 52 — Soissons 52 — Chicote 52 — Gray Girl 51 — Nickel 51 — Fleuron 51 — Ossilvio 50 — Kisber 50 — Xamete 49 — Aedo 48 kilos.

Premio "Lindaya" — 1.400 metros — 4:000$000 — Animaes nacionaes — Pesos especiaes com descarga para aprendizes: Prateada 58 kilos — Abacaxi 58 — Gandaia 58 — Maroim 58 — Fleur d'Amour 56 — Diccionario 56 — Miroró 56 — Raio de Sol 56 — Bill 54 — Mandão 54 — Sylpho 53 — Braila 52 — Imbetiba 52 — Meuarco 52 — Nuncio 8 — Quintilha 48 — Forriel 48 — Nhá Duca 48 — Finis Dreno 48.

Premio "Sitron" — 1.600 metros — 5:000$000 — Eguas nacionaes de quatro annos, sem mais de cinco victorias no paiz, excluidas as vencedoras de prova classica — Pesos da tabella — Descarga de tres kilos para as de quatro victorias e de seis para as de tres: Lindaya 56 kilos — Lulú 56 — Marapiré 56 — Erissima 56 — Diamantina 53 — Braza Viva 53 — Discreta 53 — Vallonia 53 — Yokosuka 53 — Pojaquara 53 — Xantaryn 53 — Mery 50 — Yami 50 — Ora Bolas! 50 — Messancy 50.

Premio "Xodósinho" — 1.600 metros — 5:000$000 — Cavallos nacionaes de quatro annos, sem mais de cinco victorias no paiz, excluidos os vencedores de prova classica — Pesos da tabella — Descarga de tres kilos para os de quatro victorias e de seis para os de tres: Oiticoró 56 kilos — Obuz 56 — Xacoco 56 — Anajá 56 — Xairel 56 — Matto Alto 53 — Taipú 53 — Xintan 53 — Odax 53 — E'gaso 53 — Vesuvio 53 — Blandengue 50 — Don Carlito 50 — Marabout 50.

Premio "Opuva" — 1.500 metros — 5:000$000 — Animaes de qualquer paiz — Handicap: Dinda 56 kilos — Lido 56 — Sanguenol 56 — Mastin 56 — Colorado 56 — Plumazo 56 — Mandarim 56 — Pribhol 56 — Phanora 56 — Onyx 54 — Candia 54 — Lamparina 5" — Americano 53 — Uraquitan 53 — Moleque Doze 53 — Condal 52 — Susan 52 — Malacara 51 — Myathan 51 — California 50 — Az de Paus 50 — Satania 49 — Carnaval 48 — Lutando 48.

Premio "Piracicabana" — 1.600 metros — 5:000$000 — Animaes de qualquer paiz — Handicap: Burú 58 kilos — Jamundá 54 — Blue Boy 53 — Sugestivo 53 — Xodósinho 53 — Ijuhy 52 — Alone 52 — Reporter 50 — Desejada 49 — Sufragio 49 — Indayatuba 49 — Bomsuccesso 49 — Mandassaia 49.

NOTA: — Caso os premios "Chicote" e "Messancy" não consigam numero sufficiente de inscripções, serão, a criterio da Commissão de Corridas, reunidos em um só pareo, tendo os ganhadores de uma carreira a descarga de quatro kilos.

A Commissão de Corridas reserva-se ainda o direito de reunir em um só pareo, os animaes inscriptos nos premios "Sitran" e "Xodósinho", levando as eguas a descarga de dois kilos.

As inscripções encerram-se hoje, terça-feira, 25, ás 16 horas.

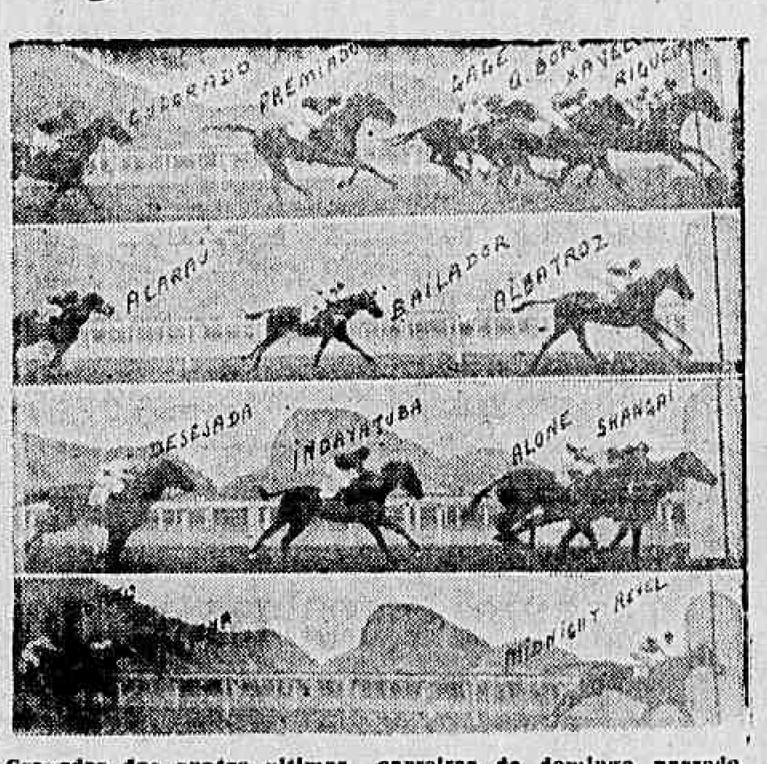

Cregadas das quatro ultimas carreiras de domingo passado

PROJECTO DE INSCRIPÇAO DA 43ª REUNIÃO A REALIZAR-SE EM 30 DE JUNHO DE 1940

Premio Classico "Jockey Club de São Paulo" — 2.400 metros (approximadamnete) — 15:000$ — Pesos da tabella, com sobrecarga, para os seguintes animaes nacionaes de tres annos e mais idade, já inscriptos, dependendo de confirmação: Vesuvio — Bomsuccesso — Septro — Sitran — Indayatuba — Malú — Valmy — Sufragio — Arypurú — Uruassú — Mipibú — Ijuhy — Barthon — Ubaibás — Usolar — Samambaia — Reporter — Sucuruvy — Kemal — Dominó — Icarahy — Don Xiquote — Sugestivo — Sylpho — Albatroz — Xuri — Everest — Albarran — Burú — E'galo — E'gaso — Sanchica — Ali-Babá.

Premio "Ijuhy" — 1.400 metros (approximadamente) — 10:000$000 — Potros nacionaes de dois annos, sem victoria, no paiz — Pesos da tabella.

Premio "Oran" — 1400 metros (approximadamente) — 10:000$000 — Potrancas nacionaes de dois annos, sem victoria no paiz — Pesos da tabella.

Premio "Moacyr" — 1.400 metros (approximadamente) — 10:000$000 — Animaes nacionaes de dois annos, sem mais de uma victoria no paiz — Pesos da tabella.

Premio "Sargento" — 1.600 metros (approximadamente) — 7:000$000 — Animaes nacionaes de tres annos, sem victoria no paiz — Pesos da tabella.

Premio "Midi" — 1.200 metros (approximadamente) — 6:000$000 — Animaes nacionaes de tres annos, sem mais de uma victoria no paiz, com exclusão dos vencedores de prova classica — Pesos da tabella.

Premio "Cosmos" — 1.200 metros (approximadamente) — 6:000$000 — Animaes nacionaes de tres annos, sem mais de duas victorias no paiz, com exclusão dos vencedores de prova classica — Pesos da tabella.

Premio "Algarve" — 1.500 metros (approximadamente) — 5:000$000 — Animaes nacionaes — Pesos especiaes com descarga para aprendizes: Bellariva 58 kilos — Araribá 58 — Caciula 57 — Valmy 55 — Mecenas 53 — X. Y. Z. 53 — Mondesir 52 — Premiado 52 — Gagé 51 — Quincas Borba 51 — Bradador 50 — Xaveco 50.

Premio "Duggan" — 1.500 metros (approximadamente) — 5:000$000 — Animaes nacionaes de tres annos, sem mais de cinco victorias no paiz, excluidos os vencedores de premio classico — Pesos da tabella, com descarga de tres kilos para os animaes de tres victorias e sobrecarga de tres kilos para os de cinco victorias: Grumete 58 kilos — Athleta 58 — Albatroz 55 — Acarau 55 — Azteca 55 — Bailador 55 — Altona 53 — Adonis 52 — Albarran 52 — Palhaço 52 — Yalagemo 52 — Icarahy 52 — Ambar 52.

Premio "Arlesiana" — 1.600 metros (approximadamente) — 5:000$000 — Animaes de qualquer paiz — Handicap: Xen 58 kilos — Caml 58 — Negus 58 — Oremus 58 — Cabiuna 56 — Brazador 56 — Ih! Ta! Tan! 56 — Discordia 55 — Usolar 55 — Maruuvra 55 — D. Xiquote 54 — Nicodemo 54 — Urussanga 53 — Umberú 52 — Sitran 52 — Catalpa 52.

Premio "Rigueira" — 1.800 metros (approximadamente) — 5:000$000 — Animaes de qualquer paiz — Handicap: Az de Ouros 58 kilos — Faceta 56 — Sonata 56 — Mist 55 — Jarandina 54 — Oricana 54 — Arataú 53 — Fair Day 52 — Rigueira 52 — Lilith 52 — Midas 52 — Adis Abeba 51 — Dona Stella 51 — Cherabué 51 — Brazada 48.

Premio "Shanghai" — 1.800 metros (approximadamente) — 7:000$000 — Animaes de qualquer paiz — Handicap: Reverie 58 kilos — Pharsala 56 — Don Macon 56 — Midnight Revel 54 — Viola 53 — Xuri 53 — Shanghai 52 — Barthou 51 — David 50 — Poma Rosa 50 — Pasteur 49 — Arypurú 49 — Alco 48.

Premio "Biri-Biri" — 2.400 metros (approximadamente) — 10:000$000 — Animaes de qualquer paiz — Handicap: Six Avril 60 kilos — Maritain 57 — Caaimbé 57 — Quati 54 — Mi Acierto 54 — Southern Port 53 — Clyde 52 e qualquer animal do premio "Shanghai" com 48 kilos.

NOTA: — O animal que tiver a inscripção confirmada no premio Classico "Jockey Club de São Paulo", não poderá ser alistado em outro pareo.

A Commissão de Corridas reserva-se o direito de reunir em um só pareo os animaes inscriptos nos premios "Ijuhy" e "Oran".

As inscripções encerram-se hoje, terça-feira, 25, ás 16 horas, terminando na mesma occasião o praso para confirmação do premio classico "Jockey Club de São Paulo".

* * *

Recebedor Ambulante

O Jockey Club Brasileiro, para conforto de seus associados, instituiu o serviço de recebedor ambulante, innovação que já começou a dar os seus resultados praticos. Trata-se de um funccionario afiançado, portador de uma braçadeira annunciando a sua funcção que se incumbe de poupar aos socios do Jockey Club, o incommodo de irem receber no pagador o resultado de suas apostas. Desse modo, o socio que já tem o vendedor ambulante, terá de agora em diante, o recebedor ambulante.

* * *

Betting Duplo

UMA SUGGESTAO A' COMMISSÃO DE CORRIDAS

O Jockey Club Brasileiro mantem tres modalidades de concursos: os Bolo Simples e Duplo e o Betting, este dividido em dois: o de 5$000, denominado Itamaraty e o de .... 10$000, chamado "Jockey Club Brasileiro.

Esses concursos dia a dia vem augmentando o seu rateio liquido, pela aceitação que vêm tendo entre os nossos carreiristas.

Não seria tambem interessante a instituição do Betting Duplo, ao preço de 5$000 ?

Se o Betting Simples é difficil de acertar não menos difficil será o Betting Duplo e, tanto mais inaccessivel a conquista de uma victoria tanto mais se deve porfiar em obtel-a.

Essa nova modalidade do Betting seria recebida, estamos certos, com multa sympathia pelos nossos turfmen.

Ahi fica a suggestão á digna Commissão de Corridas.

As Victimas da Imprudencia

Não arrisque o seu systema nervoso submettendo-se a emoções que, algumas vezes lhe podem ser fataes. Ha temperamentos facilmente excitaveis, que são verdadeiras victimas dos proprios nervos. São pessoas que vivem constantemente á beira de um abysmo. Uma emoção mais violenta, um instante de exacerbação colerica, um susto, podem provocar um desequilibrio nervoso, affectando o systema circulatorio e de[illegible] não raras vezes, a morte subita. Por que não se prevenir contra esses males? A sciencia possue o meio prompto e efficaz de manter o equilibrio e a tranquillidade dos nervos. O Bonal, maravilhoso regulador da emoção, dá aos que delle fazem uso a certeza de que não serão jámais colhidos por um desses arrebatamentos, que chegam a custar a propria vida. Não se sujeite a provas que podem alterar os seus nervos, sem dominal-os, antes com o Bonal, formula de grande mestre de doenças nervosas, professor A. Austregesilo. E' melhor prevenir do que curar.

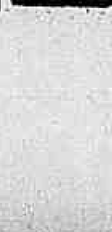

QUÉDA DOS CABELOS
Calvície precoce
JUVENTUDE ALEXANDRE
INSUPERÁVEL
Há cinqüenta anos.

Diario Carioca

Propriedade da S|A DIARIO CARIOCA

EXPEDIENTE

Directores:
Horacio de Carvalho Junior
J. B. Martins Guimarães
Chefe da redacção:
Danton Jobim

Telephones — Direcção: 22-3023; Chefe da Redacção e Secretaria: 42-5571; Redacção: 22-1559; Administração e Gerencia: 22-3035; Publicidade: 22-3018; Officinas: 22-0824; Gravura: 22-1785.

Nota — Os commentarios editoriaes deste jornal, sobre assumptos internacionaes, são de responsabilidade de seu director, dr. Horacio de Carvalho Junior.

PUBLICIDADE, 22-3018

ASSIGNATURAS
Para o Brasil:
Anno . . . . . 60$000
Semestre . . . 30$000
Para o Exterior:
Anno . . . . . 100$000
Semestre . . . 55$000
Venda avulsa: Capital, $200; Interior, $300
Aos domingos, $200.

E' cobrador autorizado o sr. J. T. de Carvalho

CORRESPONDENTE GERAL
Percorre o interior do paiz a serviço desta folha o sr. Romualdo Perrota, nosso correspondente geral.

Representante em Bello Horizonte: [illegible] ALDO MASSOTE

A CIDADE

PELOS SUBURBIOS

Quando se fala em "cidade", é forçoso convir, o Rio não é o centro, nem os bairros aristocraticos. Estes são primorosamente cuidados pelos poderes municipaes. Ruas calçadas, bella arborização, jardins convidativos, etc. Mas o Rio é tambem o suburbio longinquo, o suburbio onde vive a mais densa população carioca, o operario, o funccionario publico, a classe média. Basta ver o movimento diario de trens e omnibus que se dirigem á zona Norte. Com algumas pequenas excepções, os nossos suburbios estão a exigir a attenção da Prefeitura. Para não irmos muito longe, ahi temos o Meyer, a chamada "capital dos suburbios". Nesta vasta e populosa zona da cidade, são innumeras as ruas sem calçamento. E não se diga que sejam ruas ordinarias. Pelo contrario, ali as construcções se erguem todos os dias, palacetes e "bungalows" de fino gosto. Calcule-se agora os outros mais distantes... O prefeito Henrique Dodsworth tem, de facto, se mostrado um grande e esforçado amigo da cidade. Os seus esforços, para embellezal-a, são do conhecimento do povo. Por isso mesmo, a população suburbana se sente á vontade para solicitar do governador da capital um pouco daquelles esforços em seu beneficio. O prefeito poderia, vez em quando, dar um passeio pelos suburbios da Central e da Leopoldina e annotar as suas necessidades. Seria um grande e inestimavel serviço que o sr. Dodsworth prestaria ao Rio se cuidasse desse problema — e isso seria sufficiente para consagrar a sua administração.

Será a Mais Importante Assembléa de Toda a Historia Americana

Se Cordell Hull Não Puder Ir a Havana, Será Substituido Por Sumner Welles — Os Estados Unidos Prestarão Ajuda Militar a Qualquer Paiz do Continente Atacado Por Potencia Estranha

WASHINGTON, 24 (U. P.) — O secretario de Estado, sr. Cordell Hull, affirmou que os Estados Unidos estão dispostos a accudir em ajuda de qualquer paiz americano, ameaçado por uma nação não pertencente ao hemispherio occidental.

O sr. Hull fez essa declaração no momento em que os chanceileres ou seus representantes, das 21 nações americanas se dispõem a celebrar em Havana, talvez em 20 de julho proximo, a promettida conferencia pan-americana mais importante da historia.

A promessa de auxilio formulada pelo secretario de Estado teve a forma de uma adhesão plena ás declarações que hontem fez em Montevideu o ministro norte-americano, sr. Edwin Wilson quando disse que a União deve prestar ajuda aos paizes que a solicitarem.

Disse o sr. Hull que as palavras do ministro Wilson representam o espirito, a letra e as substancias nacionaes americanas, tal como foram desenvolvidas nas conferencias de Lima e Panamá.

Em sua habitual reunião para a imprensa o sr. Hull manifestou que lhe agradar muito concorrer á conferencia de Havana confiando em que as circumstancias lhe permittiram realizar tal desejo.

Tem-se como certo que a séde da conferencia dos chancelleres americanos será a capital cubana pois na assembléa do Panamá a delegação do Mexico propoz em outubro de 1939 que os ministros das Relações Exteriores se reunissem em Havana antes de primeiro de outubro de 1940. Apesar de já estar decidido que a conferencia se celebrará em Havana circulam rumores de que poderia ser em outro local, por exemplo em Nova York ou no Rio de Janeiro.

O embaixador de Cuba, sr. Martinez Araga, depois de conferenciar com o sub-secretario de Estado, sr. Sumner Welles, acerca dos preparativos da Conferencia, disse aos jornalistas: "A assembléa será a mais importante da historia das nações americanas", accrescentando que superará em transcendencia ás de Lima e Panamá, "apesar da consideravel importancia dessas duas reuniões".

Disse ainda que, como as eleições presidenciaes em Cuba se realizarão em 14 de julho, acreditava que a data de 20 do mesmo mez será uma boa data para iniciar as deliberações. Consequentemente a assembléa se realizará um mez depois de ter ficado resolvido realizar-se uma segunda consulta inter-americana.

Esse prazo não só permittiria aos delegados dos paizes distantes transladarem-se a tempo mas, tambem, lhes facilitaria o estudo dos assumptos para impedir que um facto inesperado os tomasse de surpresa.

No caso do sr. Cordell Hull não poder comparecer pessoalmente a Havana, em virtude de questões ligadas á guerra, irá em seu logar o sr. Sumner Welles. No Panamá 13 nações estiveram representadas por seus chancelleres e 8 por subsecretarios de Relações Exteriores ou representantes titulares.

Depuração de Elementos Nazistas e Communistas

VARIOS FUNCCIONARIOS DA "WORKS PROGRESS ADMINISTRATION AMEAÇADOS DE DEMISSÃO

NOVA YORK, 24 (U.P.)—Os funccionarios da W. P. A. (Works Progress Administration), começaram a realizar uma depuração de elementos nazistas, communistas, e em geral "subversivos". O administrador, sr. Somervell, declarou que pelo menos mil dos cem mil operarios da organização perderão seus postos, já que as disposições das novas verbas de soccorro na lei fixada pelo presidente estabelecem o não favorecimento a qualquer filiado da W. P. A., a que não poderão pertencer elementos contrarios ao governo e pertencentes a organizações subversivas.

Milhares de Casas Destruidas em Chunkin

OS EFFEITOS DA INCURSÃO AE'REA JAPONEZA SOBRE AQUELLA CIDADE CHINEZA

CHUNKIN, 24 (U. P.) — Após a incursão aérea japoneza contra esta cidade foi noticiado que o numero de victimas eleva-se a duzentas. As bombas nipponicas destruiram um milhar de casas.

Os aviadores japonezes deixaram cair milhares de avisos escriptos em chinez e japonez, dizendo: "O sol sae e vêm os bombardeios japonezes. A lua sae e os bombardeios voltam. A resistencia é inutil".

AONDE VAE A HUMANIDADE?

"DIARIO CARIOCA" PUBLICARÁ UMA SERIE DE REPORTAGENS SOBRE OS DESTINOS DA GUERRA E DO MUNDO NA VOZ DOS MAIORES PROPHETAS

As prophecias foram sempre, em todos os tempos de todos os povos, uma das grandes, das maiores attracções do espirito humano. O homem, que sente a melancolia do passado, intranquillidade do presente e as inquietações insofridas do futuro, — sente tambem um poderoso desejo de antecipar os resultados finaes dos factos que dizem respeito com o seu destino e com o destino da propria Humanidade, como um prolongamento de si mesmo. Por isso, os prophetas tiveram sempre um enorme prestigio perante os povos.

E hoje, se a cultura e o grau de civilização actuaes relegaram para um plano secundario taes previsores do futuro, o mundo chegou a um ponto tal de soffrimento, angustia e inquietudes, tamanhas que o pobre ser humano, pequenino e desamparado em meio das desgraças tão monstruosas que o affligem e o fazem temer pelo que virá depois, pelo que será amanhã, nesse mysterioso amanhã da humanidade atormentada de hoje, — o homem sente uma necessidade imperiosa de entrever hoje mesmo esse amanhã proximo ou longinquo. E, desamparado da sciencia e do raciocinio logico diante de tanto absurdo, de tanta falta de logica, — entregou-se aos prophetas e ás prophecias.

PROPHECIAS BIBLICAS E OUTRAS PROPHECIAS

E vae buscar uns e outras no passado distante em que ainda havia prophetas e prophecias. E descobre, assim, surpreendentemente, que elles, já naquellas éras longinquas e tão differentes quão afastadas dos nossos dias, previram com uma exactidão espantosa factos innumeros que a historia mais tarde confirmaria. A Igreja toma, diante das prophecias dos prophetas, uma attitude justa e espectante. Com effeito, ella classifica as prophecias em biblicas e particulares. As primeiras são infalliveis, as segundas, embóra não o sejam, apresentam grandes probabilidades de verificação. Das primeiras são autores os grandes prophetas dos livros sagrados, do Antigo e do Novo Testamento, os patriarchas e os evangelistas. Das segundas, os que, dotados de mysteriosos dons divinatorios, podem dar aos homens um pouco de antecipação do que ha de vir.

OS PROPHETAS E A REPORTAGEM DO DIARIO CARIOCA

Diante do enorme successo alcançado com as ligeiras reportagens avulsas, publicadas nos nossos numeros de 16 e 20 corrente, respectivamente sobre as prophecias do santo vigario de Ars e do famoso Nostradamus, ambas sobre a guerra actual e o seu desfecho, — resolvemos fazer uma serie de reportagens identicas e concatenadas, satisfazendo assim a curiosidade publica que esgotou as nossas edições daquelles dias.

Terão assim, os leitores do DIARIO CARIOCA, todos os dias, uma previsão no presente do que será talvez o futuro, terão hoje uma antecipação de hontem do que será o amanhã da humanidade.

POSTO A PIQUE MAIS UM SUBMARINO ITALIANO

LONDRES, 24, (U. P.) -- Urgente -- O almirantado annunciou que as forças navaes britannicas afundaram um submarino italiano ao éste do Canal de Suez, attingindo com este a sete o numero de submersiveis desta nacionalidade postos a pique desde que se iniciaram as hostilidades contra a Italia.

O APPELLO DO GENERAL DE GAULLE

LONDRES, 24 (Havas) — Os francezes de Londres responderam immediatamente ao appello irradiado pelo general De Gaulle.

Desde as primeiras horas da manhã, antes mesmo que os portões do quartel-general se abrisem, enorme quantidade de voluntarios se apresentou.

O general continua a receber milhares de telegrammas de felicitações de todas as partes do mundo, encorajando-o a manter a attitude que assumiu, apesar de ter sido excluido do exercito, pelo governo francez.

O Periodo Napoleonico da Allemanha

NAPOLEÃO

Quando Napoleão começou sua primeira conquista — contra a Italia — e Europa apresentava este aspecto

Por esta época Napoleão tinha o exercito mais formidavel da Europa. A Savoia e a Rhenania eram suas. Projectava um golpe contra a Austria

Napoleão no apogeu de seu poderio. Parecia que toda Europa era sua

Cinco annos depois, seu imperio se esphacelou. A Europa voltava á suas fronteiras originaes.

HITLER

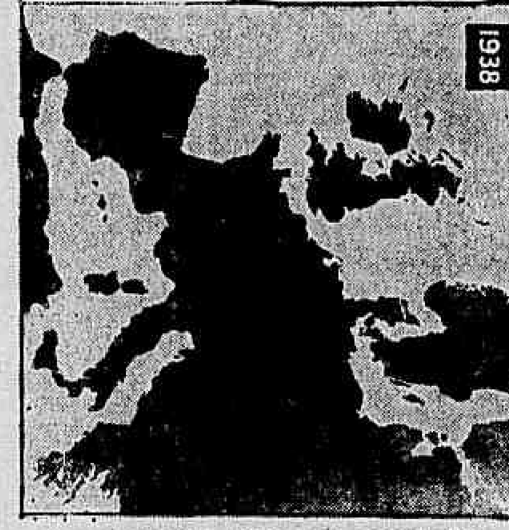

Quando Hitler iniciou sua campanha de conquistas, a Austria, a Tchecoslovaquia e a Polonia eram independentes

Por esta época Hitler tinha o exercito mais moderno, jámais visto pelo mundo. A Austria e a Tchecoslovaquia eram suas. Olhava para o Oeste

Hitler em seu apogeu: conquistou a Polonia, a Dinamarca, a Noruega e os Paizes Baixos

Ruirá o imperio formado pelas legiões mecanizadas de Hitler, como o de Napoleão?

UM PARALLELO ENTRE HITLER E NAPOLEÃO BONAPARTE

Por N. Serrot Vidal

(Serviço Edsi, de Nova York, especial para o DIARIO CARIOCA)

E' a marcha das legiões de Hitler na Europa a reproducção da era napoleonica no seculo XX? "Hoje somos donos da Allemanha, amanhã o seremos do mundo", cantam as juventudes nazistas, ao mesmo tempo que as legiões do Fuehrer com suas conquistas fazem desapparecer as fronteiras dos paizes vizinhos, como desappareceram no apogeu militar do grande Corso, com o qual se pode traçar um interessante parallelo com o ditador allemão.

Quatro de fevereiro de 1938 marca o inicio do que poderiamos chamar a éra napoleonica da historia allemã. Não marcharam os exercitos neste dia. Tudo aconteceu, em troca, dentro de um gabinete na propria Allemanha. Mas foi a mudança de governo mais importante em toda a moderna vida germanica, porque neste dia o partido nacional-socialista tomou o controle do exercito e do ministerio das relações exteriores, que estavam em mãos de elementos conservadores do Reich.

Neurath, o chanceller, e von Blomberg, commandante em chefe do exercito, ambos que se oppunham ao imperialismo nazista, foram postos de lado, nesta data, em favor de dois fieis membros do partido: von Ribentropp e o general Brauchitsch. Neste momento começou a "marcha napoleonica" de Hitler.

Mas, ha differença entre os methodos do "Petit Caporal" de França e o "Pequeno Cabo" da Allemanha. Napoleão declarava guerra a moda antiga: suas conquistas eram sempre o resultado de uma decisão no campo de batalha. Hitler dissimulou sua ambição de conquista, sob o pretexto de incorporar todos os allemães dentro do Reich. As primeiras nações que cairam sob o dominio da Allemanha, perderam sua independencia sob a ameaça da força armada, mas sem derramamento de sangue.

"NÃO TENHO MAIS RECLAMAÇÕES TERRITORIAES"

Primeiro foi a Austria. Em 11 de março de 1938, cinco semanas depois dos nazistas se apoderarem da chancellaria e do exercito, as tropas de Hitler invadiram Vienna. Uma grande nação catholica, que existiu durante mais de mil annos, se rendeu sem resistencia. Hitler justificou a "aggressão" feita ao mundo, allegando que os austriacos eram, historica e culturalmente, germanicos.

Em seguida vieram os Sudetos. Outra vez insistiu Hitler, de que tudo que fazia era admittir mais allemães dentro do Reich. "Não tenho nenhuma outra reclamação territorial na Europa", disse nessa occasião.

Quando as tropas allemães desfilaram em marcha de parada por toda Tchecoslovaquia, em 15 de março de 1939, o Fuehrer não desmascarou seus objectivos, ainda que esta acção demonstrasse que seus propositos iam além de uma simples reincorporação de nacionaes no solo patrio. Alguns commentadores começaram a traçar um parallelo entre as suas ambições de dominio mundial e as de Napoleão.

Mas Goebbels, chefe do departamento de propaganda nazista, ainda achava justificação para a nova acção bellica. Allegava que a Bohemia e a Moravia estavam, historicamente, ligadas á Allemanha, ainda que não existissem afinidades raciaes e culturaes.

Quando Hitler invadiu a Polonia, houve, tambem, desculpas e razões para justificar a aggressão, segundo as versões officiaes de Berlim.

A LUTA PELO DOMINIO DO MUNDO

Mas toda justificativa "historico-racial" para o programma de expansão de Hitler, desappareceu quando os nazistas invadiram a Dinamarca e a Noruega. Esta vez a razão official allemã foi a de "proteger" os paizes escandinavos... que não se consideravam ameaçados por nenhuma outra nação a não ser o Reich.

O parallelo com as conquistas de Napoleão se intensifica, rapidamente. Vem o golpe subito sobre mais tres paizes neutros, Luxemburgo, Hollanda e Belgica, que são logo dominados pelas legiões super-mecanizadas de Hitler. Como o Corso, o Fuehrer germanico peleja pelo dominio de terras sobre as quaes não tem nenhum direito. Como Bonaparte, possue a força armada mais formidavel que até então viu o mundo.

Mas se o imperador francez restringia suas ambições em conquistar toda Europa as machinas modernas de guerra, com as quaes nem siquer sonhou Napoleão, permittem Hitler olhar mais além dos limites do hemispherio oriental. No "Mein Kampf", o chefe supremo do nazismo escreve o seguinte:

"A Allemanha será uma potencia mundial ou não será nada".

Rauschning, em seu livro "Hitler Fala", attribue estas palavras do Fuehrer, referindo-se a um grande paiz da America do Sul: "Criaremos ali uma nova Allemanha: lá encontraremos todos os materiaes que nos fazem falta."

Se Hitler ganhar a guerra, está fóra de duvida, que as colonias africanas da França e da Inglaterra passarão para a Allemanha. As vastas extensões do interior do continente negro são selvas impenetraveis, onde, difficilmente, póde viver o europeu. Se tomarmos ao pé da letra as palavras que Rauschning põe na boca de Hitler, é de suppôr que a posse do litoral atlantico africano daria ao Reich, não uma base para futura colonização branca, mas tambem um ponto de apoio para uma possivel invasão da America Latina.

A AMERICA E A GUERRA

A Allemanha poderá atacar a America do Sul de duas maneiras. A primeira já está posta em pratica: trata-se da "quinta columna". De 1.750.000 allemães que vivem nas republicas do Sul, muitos são membros do partido nacional-socialista. Além do mais Goebbels mantem vigorosa sua propaganda em toda a America Latina. Ha milhares de escolas nazistas em diversos paizes. Os representantes de colonias allemães costumam fazer repetidas viagens a Berlim para informar sobre o progresso da infiltração de idéas e methodos nazistas.

Outra maneira como a Allemanha poderia estabelecer seu dominio na America Latina, seria por meio da força. Esta é uma possibilidade que não se deve perder de vista, desde que novos e mais poderosos aviões de guerra saiam, diariamente, das fabricas controladas pelo marechal Goering.

Muitas destas aeronaves modernas podem fazer a travessia do Atlantico em pouco mais de setenta horas, o mesmo tempo que precisou Napoleão para se transferir de Paris para a fronteira allemã. A sciencia poz a disposição de Hitler, armas que nem siquer pensou o Corso, collocando dentro do possivel a conquista universal, o que para Bonaparte era um sonho irrealizavel.

Um anno bastou ao Fuehrer para fazer o que Napoleão fez em dez. Quatro lustros durou a era de conquistas napoleonicas. Só a historia dirá se o parallelo é completo, em relação com a vida vertiginosa de nossos tempos.

Dividas -- Compram-se

Advogado com escriptorio especializado e representantes nos Estados. COMPRA ou effectua rapida cobrança de qualquer titulo de divida. Advocacia em geral adiantando custas. Consultas sem compromisso.

Diariamente, das 14 ás 18 horas — DR. RIBEIRO — Rua Ouvidor, 183, 2.°, sala 204. Tel. 42-7802.